

CONSELHO MUNICIPAL DE DEFESA DO MEIO AMBIENTE DE SÃO CAETANO DO SUL
Gestão 2025-2026-2027

Ata da Reunião Ordinária do COMDEMA, realizada no dia 17(dezessete) de dezembro de 2025(dois mil e vinte e cinco) na Sala de Conferências da Sede dos Conselhos, no 4º andar da Câmara Municipal de São Caetano do Sul, com início às 16h45, em segunda chamada, para abertura dos trabalhos. Presentes os seguintes membros: **Alan Rosendo/Presidente, Airlana Fernandes Silva Polzatto/Vice, Tadeu Gomes Esteves da Cunha/Secretário, Vanessa Rodriguez B. Wengryn, Cristina Pereira da Silva Mathias, André S. de Lima, Pedro Luiz Soldá, Sandoval Moreira da Silva, João Manuel dos Santos Domingues, José Ricardo Sukadolnik, Euclides Denadai Fº** e os convidados: Dra Jodie Gonçalves/Diretora Sede dos Conselhos, Thaianne Spinello/Sede dos Conselhos, Solange Lopes Fernandes/Sede dos Conselhos. Justificaram ausências: Ubiratan D. Garcia Jr, José Juarez Guerra, Francisco do Amaral Campos Neto e membros da PGM. Ausentes os representantes das entidades: SESAUD, OAB, Câmara Municipal, Sindicato Metalúrgicos, Fundação dos Rotarianos e Colégio de Veneráveis da Maçonaria. O Presidente abriu a sessão agradecendo a presença de todos, informou haver quórum regimental e leu a Ordem do Dia desta reunião: **Pauta N°1 – Leitura e aprovação das Atas de 29/Outubro e 26/Novembro; Pauta N°2 - Definição do Conselho Gestor do FUMUMA; Pauta N°3 - Conclusão e aprovação do Regimento Interno.** Dando início à reunião, o Presidente informou ter publicado neste dia, no grupo do whatsapp do COMDEMA, o "Relatório de Abertura de Novos Coletos/Canteiros e Plantio de Árvores Nativas no Município de SCSul/SP - Ano 2025" do DDA – Divisão de Desenvolvimento Ambiental, com 57(cinquenta e sete) páginas, sendo 52 delas de fotos. Aproveitando essa abertura, o Sr Tadeu informou que contactou por telefone 08(oito) membros do COMDEMA que não estavam recebendo nossas comunicações e revisou seus dados na lista de presença. **Pauta N°1** – A Vice, Sra Airlana, leu a Ata de 26/11/2025, pré-enviada, assim como a Ata de 29/10/2025 dispensada da leitura, e ambas foram aprovadas por todos. **Pauta N°2** – O Presidente solicitou a ajuda do SAESA, via Dra Vanessa, sobre a conta inativa do FUMUMA para que seja normalizada a qual atualmente deve estar em nome da Prefeitura. A Sra Airlana elencou as várias leis envolvendo esse tema: Lei 4.620/2008, Lei N° 5626/2018 e Lei N° 5.720/2019. Independente dessa busca, a Dra Jodie lembrou ao grupo que no próximo Janeiro 2026 devemos ter a renovação de todas as leis e regimentos dos diversos Conselhos Municipais em um pacote único, então, devemos estar preparados para ingressarmos com os nossos interesses em seis documentos e não definir o Conselho Gestor nesta reunião. Mediante a complexidade dessa tarefa, o Presidente abriu a todos os membros presentes a indicação de voluntariados à criação de um Grupo de Trabalho do FUMUMA e Leis, coordenado pela Vice, Sra Airlana, e acompanhado pela Dra Jodie. Assim ficou composto o **GT das Leis: Alan, Airlana, Vanessa, André S. Lima e Euclides.** **Pauta N°3** – Mediante as considerações anteriores, este item ficou incorporado na Pauta N°2. Nada mais a tratar pelos presentes, o Presidente do COMDEMA agradeceu a colaboração e a participação de todos e declarou encerrados os trabalhos às 17h25.

São Caetano do Sul, 17 de Dezembro de 2025

Alan Rosendo
Presidente do COMDEMATadeu G.E. da Cunha
Secretário do COMDEMA

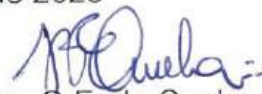

CONSELHO MUNICIPAL DE DEFESA DO MEIO AMBIENTE
SÃO CAETANO DO SUL - GESTÃO 2025-2026-2027
PORTARIAS 43.214 de 26/05/2025 e 43.287 de 27/06/2025

LISTA DE PRESENÇA: *RENATO ORDINÁRIA* Data: *17/ DEZEMBRO 2025*

NOME	TÍTULO	E-MAIL	ASSINATURA	WHATSAPP
DDA - Divisão de Desenvolvimento Ambiental (SAESA)				
ALAN ROSENDO	Presidente	arosenndo@saesascs.sp.gov.br	<i>AR</i>	(11)97214-9707
SAESA - Sistema de Água, Esgoto e Saneamento Ambiental				
UBIRATAN DORMERICE GARCIA JUNIOR	Titular	bira_gj@yahoo.com.br	<i>UBIRATAN</i>	(11)999949-0975
VANESSA RODRIGUEZ B. WENGRYN	Suplente	vwengryn@saesascs.sp.gov.br	<i>VANESSA</i>	(11)99988-5225
CRISTINA PEREIRA DA SILVA MATHIAS	Suplente	cristinaperreiramathias@yahoo.com.br	<i>CRISTINA</i>	(11)98741-0427
SESAUD - Secretaria Municipal de Saúde				
DANIELE CRISTINE ASSI	Titular	daniele.assi@saocaetanodosul.sp.gov.br	<i>DANIELE</i>	(11)98266-2812
JOSE MIGUEL DE CARVALHO JR	Suplente		<i>JOSE</i>	(11)94170-0249
SEOHAB - Secretaria Municipal de Obras e Habitação + Secretaria Municipal da Fazenda - SEFAZ				
ANDRÉ SEVERINO DE LIMA	Titular	andre.lima@saocaetanodosul.sp.gov.br	<i>ANDRE</i>	(11)94726-4228
FLAVIO SEBASTIÃO VAZ DE LIMA - SEFAZ	Suplente		<i>FLAVIO</i>	(11)99748-7156
SEEDUC - Secretaria Municipal de Educação				
PEDRO LUIZ SOLDÁ	Titular	pedsolda@gmail.com	<i>PEDRO LUIZ SOLDÁ</i>	(11)99115-2992
DENISE PEREIRA DA SILVA	Suplente	denisepereira@sceduca.com.br	<i>DENISE</i>	(11)97103-4736
PGM - Procuradoria Geral do Município				
FELIPE SANTORO	Titular	felipe.santoro@saocaetanodosul.sp.gov.br	<i>FELIPE</i>	(11)99208-3184
ANDRE MUNHOZ DE OLIVEIRA	Suplente	andre.oliveira@saocaetanodosul.sp.gov.br	<i>ANDRE</i>	(11)98211-2869
SESURB - Secretaria Municipal de Serviços Urbanos				
SANDOVAL MOREIRA DA SILVA	Titular	sandoval.moreira@saocaetanodosul.sp.gov.br	<i>SANDOVAL</i>	(11)97283-5095
MARCO ANTONIO LOMBARDI LOPES	Suplente	marcoalombardi@hotmail.com	<i>MARCO</i>	(11)95308-4027
Câmara Municipal				
RODNEI CLAUDIO ALEXANDRE	Titular	prof.rodnei@camarascscs.sp.gov.br	<i>RODNEI</i>	(11)96666-2241
MARCOS SERGIO GONÇALVES FONTES	Suplente	marcosfontes@camarascscs.sp.gov.br	<i>MARCOS</i>	(11)99686-0818



CONSELHO MUNICIPAL DE DEFESA DO MEIO AMBIENTE
SÃO CAETANO DO SUL - GESTÃO 2025-2026-2027

PORTARIAS 43.214 de 26/05/2025 e 43.287 de 27/06/2025

LISTA DE PRESENÇA: REUNIÃO ORDINÁRIA Data: 17/ DEZ /2025

ACISCS - Associação Comercial e Industrial				
FRANCISCO DO AMARAL CAMPOS NETO	Titular	francisco@altofluxo.com.br	<u>JUSTIFICADO</u>	(11)99685-9116
JOAO MANUEL DOS SANTOS DOMINGUES	Suplente	joaomsdomingues@gmail.com		(11)99242-5877
AEASCS - Associação dos Engenheiros e Arquitetos				
AIRLANA FERNANDES SILVA POLZATTO	Titular	polzatto.airlana@gmail.com		(11)99607-8846
JUAREZ REBELO DA SILVA	Suplente	juarezrebelo@yahoo.com.br		(11)97393-6130
FIESP - Federação das Indústrias do Estado de São Paulo				
JOSÉ JUAREZ GUERRA	Titular	j.guerra@findernet.com	<u>JUSTIFICADO</u>	(11)99268-6792
JOSE RICARDO SUKADOLNIK	Suplente	ricksuka1@gmail.com		(11)99132-3447
FAAB - Federação das Associações Amigos de Bairros				
EUCLIDES DENADAI FILHO	Titular	euclides_denadai@yahoo.com.br		(11)99404-7141
TADEU GOMES ESTEVES DA CUNHA	Suplente	federacaoab-scs@gmail.com		(11)99942-0932
OAB - Ordem dos Advogados do Brasil				
RITA MARIA LIMA FABRICIO	Titular	ritafabricio@adv.oabsp.org.br		(11)99179-2271
CELSO BADANA	Suplente	celso.badana@gmail.com		(11)95300-4221
Sindicato dos Metalúrgicos				
FRANCISCO SOUSA SANTOS	Titular	franciscosousasantoschiquinho@gmail.com		(11)99280-8601
MARCOS PARRA DE MIRANDA	Suplente	luta1933@hotmail.com sindicato@metalurgicoscsul.org.br		(11)97233-2915
Fundação dos Rotarianos				
IRINEU LUIZ VENCIGUERI	Titular	irineu.vencigueri@hotmail.com		(11)98224-2251
VANDERLEI MOREIRA DOS SANTOS	Suplente	vmsantos07@uol.com.br		(11)99617-8866
Colégio de Veneráveis da Maçonaria				
ANDRE GARCIA DE MEDEIROS	Titular	andre_garcia_m@hotmail.com		
RODRIGO CESAR CARDOSO	Suplente			(11)96778-0551



**CONSELHO MUNICIPAL DE DEFESA DO MEIO AMBIENTE
DE SÃO CAETANO DO SUL – GESTÃO 2025/2026/2027**

CONVOCAÇÃO DE REUNIÃO ORDINÁRIA

Em cumprimento ao Regimento Interno, Decreto 10.766/14, Artigo 6/I, **CONVOCO** os(as) senhores(as) Conselheiros(as), Titulares e Suplentes, para a **5ª Reunião Ordinária** do Conselho Municipal de Defesa do Meio Ambiente a ser realizada no dia

17/12/2025, Quarta-feira, às 16h30 (Artigo 17 § único),
na Avenida Goiás, nº 600 – 4º andar – Sala de Reuniões - SCS

Aos Conselheiros(as) Titulares, caso não possam atender, pedimos observância ao Artigo 52, convocando seu Suplente, e aos Artigos 53 e 54.

PAUTA DA REUNIÃO

(Decreto Nº 10.766/14, Art. 21)

1. **Leitura e aprovação das Atas de 29/Outubro e 26/Novembro.**
2. **Definição do Conselho Gestor do FUMUMA.**
3. **Conclusão e aprovação do Regimento Interno.**

São Caetano do Sul, 05 de dezembro de 2025

p/Alan Rosendo
Presidente do COMDEMA

Ata da Reunião Ordinária do COMDEMA, realizada no dia 26(vinte e seis) de novembro de 2025(dois mil e vinte e cinco) na Sala de Conferências da Sede dos Conselhos, no 4º andar da Câmara Municipal de São Caetano do Sul, com início às 17h05, em segunda chamada, para abertura dos trabalhos. Presentes os seguintes membros: **Alan Rosendo/Presidente, Airlana Fernandes Silva Polzatto/Vice, Tadeu Gomes Esteves da Cunha/Secretário, Euclides Denadai Fº, André S. de Lima, Pedro Luiz Soldá, Juarez Rebelo da Silva, José Juarez Guerra** e os convidados: **Dra Jodie Gonçalves/Diretora Sede dos Conselhos, Sr Valmir Duarte Costa/Agenda 21 e Sra Adelaide Oliveira V. Santos/Agenda 21.** Justificou ausência: Sr. Ubiratan D. Garcia Jr. Ausentes os representantes das entidades: SESAUD, SESURB, ACISCS, OAB, PGM, Câmara Municipal, Sindicato Metalúrgicos, Rotary Clube e Colégio da Maçonaria. O Presidente abriu a sessão agradecendo a presença de todos e leu a Ordem do Dia desta reunião: **Pauta Nº1 – Leitura e aprovação da Ata da 3ª Reunião Ordinária; Pauta Nº2 – Disponibilização das Atas no Site da Prefeitura/Conselhos; Pauta Nº3 – Considerações finais sobre a Minuta da Resolução COMDEMA para Espaço Árvore; Pauta Nº4 – FUMUMA/Fundo Municipal de Meio Ambiente; Pauta Nº5 – Revisão do Regimento Interno; Pauta Nº6 – Comunicados.** Dando início à Ordem do Dia, o Presidente identificou que não houve quórum regimental, então, nada seria votado, e deu seguimento. **Pauta Nº1** – O Secretário fez a leitura completa da Ata da R.O. do dia 29/10/2025 e nada foi adicionado pelos presentes. **Pauta Nº2** – O Presidente informou que já transferiu à Dra Jodie os arquivos eletrônicos das Atas anteriores para inclusão no site da Prefeitura e confirmou que seguirá o mesmo caminho após aprovações e assinaturas das próximas. **Pauta Nº3** – A Sra Airlana fez a leitura da Minuta da Resolução Espaço Árvore preparada em 2018, comentou sobre outras alterações e complementos as quais foram bem recebidas. O Presidente lembrou também que essa Resolução será incorporada ao Plano de Arborização Urbana, Lei Nº 5.760 de 01/07/2019. Assim sendo, a Sra Airlana fará as atualizações citadas para submissão nas primeiras reuniões ordinárias de 2026 com a presença da SEMOB, SEOHAB e SEFAZ, entidades essas que serão usuárias dessas regras de melhorias ambientais urbanas. **Pauta Nº4** – O Presidente lembrou da necessidade da formação oficial do Conselho Gestor do FUMUMA mas que, por consequência da falta de quórum, essa ação também ficará para as primeiras reuniões ordinárias de 2026. Também já solicitou à Sra Sonia/SEFAZ uma definição do sistema bancário do FUMUMA: conta, acessos, multas,

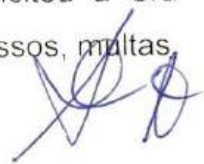

CONSELHO MUNICIPAL DE DEFESA DO MEIO AMBIENTE DE SÃO CAETANO DO SUL
Gestão 2025-2026-2027

etc.. **Pauta N°5** – Não foi discutido a revisão e aprovação do Regimento Interno, no entanto, foram levantadas algumas propostas de solução e concluiu-se que o ideal será uma Reunião Ordinária antecipada para o dia 17 de Dezembro próximo, quarta-feira, para tratarmos apenas dois itens mais urgentes: “Definição do Conselho Gestor” e “Conclusão do Regimento Interno”. Ficou estabelecido que o Secretário fará essa convocação aos Conselheiros em breve. **Pauta N°6** – O Secretário, Sr Tadeu, reportou sobre a palestra da Transformação de Lixo Orgânico pelo Sistema de Plasma sem resíduo, ministrada em 11/08/2025, no Auditório da SAESA. A presença foi de 62(sessenta e duas) pessoas que, após a palestra, promoveram várias questões durante 1h20min. Também agradeceu ao Superintendente da SAESA, Conselheiro Ubiratan, por cobrir as despesas do palestrante, e, ao Sr Bruno Vassari, Chefe de Gabinete do Prefeito, por solucionar o traslado do palestrante. Também foi solicitado ao Sr Tadeu que formulasse uma Ata de Reunião Extraordinária da palestra já que foi feita em nome do COMDEMA. Ato contínuo aos comunicados, o Presidente reforçou que vai solicitar os acessos aos Conselheiros de todos os documentos virtuais do COMDEMA os quais estarão armazenados no site da Prefeitura e deverá estudar a inclusão dos documentos antigos também. Em seguida, o Presidente apresentou seus convidados: Sr Valmir e Sra Adelaide, da entidade Agenda 21, para seus comunicados. O Sr Valmir explicou que a Agenda 21 é uma entidade constituída há 15 anos em SCSul preocupados com o meio ambiente arbóreo desta cidade. Frequentaram o COMDEMA em anos passados e, hoje, ficaram contentes de saber das preocupações e planos deste grupo de Conselheiros, isso porque o pensamento público é de que o Executivo quer acabar com as árvores da cidade, o que hoje sabem não ser verdade e, sim, falta de divulgação aos munícipes ou envolver a população aos atos do DDA. O Sr Valmir também trouxe a ideia, e buscar apoio do COMDEMA, de criar um concurso anual: “A Mais Bela Árvore da Cidade”, movimentando a cidade num mês antes do Dia da Árvore, até para sensibilizar as crianças e os jovens. O Sr Valmir também citou um estudo realizado no terreno contaminado da empresa Matarazzo levantando os problemas de saúde pública local. Nada mais a tratar pelos presentes, o Presidente do COMDEMA agradeceu a colaboração e a participação de todos e declarou encerrados os trabalhos às 18h35m.



Alan Rosendo
Presidente do COMDEMA

São Caetano do Sul, 26 de Novembro de 2025

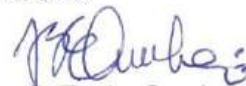

Tadeu G.E. da Cunha
Secretário do COMDEMA



CONSELHO MUNICIPAL DE DEFESA DO MEIO AMBIENTE
SÃO CAETANO DO SUL - GESTÃO 2025-2026-2027
 PORTARIAS 43.214 de 26/05/2025 e 43.287 de 27/06/2025

LISTA DE PRESENÇA: RODRIGUES RODRIGUES Data: 26/11 /2025

NOME	TÍTULO	E-MAIL	ASSINATURA	WHATSAPP
DDA - Divisão de Desenvolvimento Ambiental (SAESA)				
ALAN ROSENDO	Presidente	arosendo@saesascs.sp.gov.br		(11)97214-9707
SAESA - Sistema de Água, Esgoto e Saneamento Ambiental				
UBIRATAN DORMERICE GARCIA JUNIOR	Titular	bira_gj@yahoo.com.br	<u>JUSTIFICADO</u>	
VANESSA RODRIGUEZ B. WENGRYN	Suplente	vwengryn@saesascs.sp.gov.br	_____	(11)99988-5225
CRISTINA PEREIRA DA SILVA MATHIAS	Suplente	cristinapereiramathias@yahoo.com.br	_____	
SESAUD - Secretaria Municipal de Saúde				
DANIELE CRISTINE ASSI	Titular		_____	
JOSE MIGUEL DE CARVALHO JR	Suplente		_____	
SEOHAB - Secretaria Municipal de Obras e Habitação + Secretaria Municipal da Fazenda - SEFAZ				
ANDRÉ SEVERINO DE LIMA - SEOHAB	Titular	andre.lima@saocaetanodosul.sp.gov.br		947264228
FLAVIO SEBASTIÃO VAZ DE LIMA - SEFAZ	Suplente		_____	
SEEDUC - Secretaria Municipal de Educação				
PEDRO LUIZ SOLDÁ	Titular	pedsolda@gmail.com		
DENISE PEREIRA DA SILVA	Suplente	denisepereira@scseduca.com.br	_____	
PGM - Procuradoria Geral do Município				
FELIPE SANTORO	Titular	santoro.fe@yahoo.com.br	_____	
ANDRE MUNHOZ DE OLIVEIRA	Suplente		_____	
SESURB - Secretaria Municipal de Serviços Urbanos				
SEDOVAL MOREIRA DA SILVA	Titular		_____	
MARCO ANTONIO LOMBARDI LOPES	Suplente		_____	
Câmara Municipal				
RODNEI CLAUDIO ALEXANDRE	Titular	prof.rodnei@camarascs.sp.gov.br	_____	
MARCOS SERGIO GONÇALVES FONTES	Suplente	marcosfontes@camarascs.sp.gov.br	_____	



CONSELHO MUNICIPAL DE DEFESA DO MEIO AMBIENTE
SÃO CAETANO DO SUL - GESTÃO 2025-2026-2027
 PORTARIAS 43.214 de 26/05/2025 e 43.287 de 27/06/2025

LISTA DE PRESENÇA: RENATA ORDINÁRIA Data: 26/11 /2025

		ACISCS - Associação Comercial e Industrial			
FRANCISCO DO AMARAL CAMPOS NETO	Titular				
JOAO MANUEL DOS SANTOS DOMINGUES	Suplente				
		AEASCS - Associação dos Engenheiros e Arquitetos			
AIRLANA FERNANDES SILVA POLZATTO	Titular	polzatto.airlana@gmail.com		(11)99607-8846	
JUAREZ REBELO DA SILVA	Suplente	juarezrebelo@yahoo.com.br		(11)97393-6130	
		FIESP - Federação das Indústrias do Estado de São Paulo			
JOSÉ JUAREZ GUERRA	Titular	j.guerra@findernet.com			
JOSE RICARDO SUKADOLNIK	Suplente	ricksuka1@gmail.com			
		FAAB - Federação das Associações Amigos de Bairros			
EULIDES DENADAI FILHO	Titular	euclides_denadai@yahoo.com.br		(11)99404-7141	
TADEU GOMES ESTEVES DA CUNHA	Suplente	federacaosab.scs@gmail.com		(11)99942-0932	
		OAB - Ordem dos Advogados do Brasil			
RITA MARIA LIMA FABRICIO	Titular	ritafabricio@adv.oabsp.org.br		(11)99179-2271	
CELSO BADANAI	Suplente	celso.badanai@gmail.com			
		Sindicato dos Metalúrgicos			
FRANCISCO SOUSA SANTOS	Titular	franciscosousasantoschiquinho@gmail.com			
MARCOS PARRA DE MIRANDA	Suplente	luta1933@hotmail.com sindicato@metalurgicoscsul.org.br			
		Rotary Club			
IRINEU LUIZ VENCIGUERI	Titular				
VANDERLEI MOREIRA DOS SANTOS	Suplente				
		Colégio de Veneráveis da Maçonaria			
ANDRE GARCIA DE MEDEIROS	Titular	andre_garcia_m@hotmail.com			
RODRIGO CESAR CARDOSO	Suplente				

CONVOCAÇÃO DE REUNIÃO ORDINÁRIA

Em cumprimento ao Regimento Interno, Decreto 10.766/14, Artigo 6/I, CONVOCO os(as) senhores(as) Conselheiros(as), Titulares e Suplentes, para a **4ª Reunião Ordinária** do Conselho Municipal de Defesa do Meio Ambiente a ser realizada no dia **26/11/2025, Quarta-feira, às 16h30** (Artigo 17 § único), a ser realizada na Avenida Goiás, nº 600 – 4º andar – Sala de Reuniões. - SCS.

Aos Conselheiros(as) Titulares, caso não possam atender, pedimos observância ao Artigo 52, convocando seu Suplente, e aos Artigos 53 e 54.

PAUTA DA REUNIÃO (Decreto Nº 10.766/14, Art. 21)

1º) Ordem do dia:

1. Leitura e aprovação da ATA da 3ª Reunião Ordinária do COMDEMA;
2. Disponibilização das Atas no site da prefeitura / Conselhos
3. Considerações finais sobre a Minuta de Resolução COMDEMA para Espaço Árvore;
4. FUMUMA – Fundo Municipal de Meio Ambiente;
5. Revisão do Regimento Interno
6. Comunicados.

São Caetano do Sul, 21 de novembro de 2025

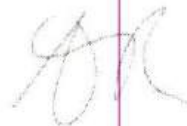

Alan Rosendo
Presidente do COMDEMA

RESOLUÇÃO COMDEMA nº 01 de 28 de novembro de 2018
Disciplina o "Espaço Árvore" nos
projetos de arborização de todos
os Próprios Públicos Municipais,
em calçadas e no leito carroçável.

O Conselho Municipal de Defesa do Meio Ambiente de São Caetano do Sul COMDEMA, no uso das atribuições previstas na lei municipal 4620/2008 e suas alterações; e

CONSIDERANDO as disposições da lei municipal nº 5760/2019 e revisões, que obriga a implementação de arborização nas calçadas;

CONSIDERANDO a necessidade de regulamentar a instalação de "espaço árvore" no município de São Caetano do Sul para compor os planos de arborização urbana em novos e já existentes parcelamentos do solo;

CONSIDERANDO a Resolução nº 33/2018 da Secretaria de Estado de Meio Ambiente;

CONSIDERANDO as disposições da lei municipal 5760/2019 e revisões, que prevê as diretrizes da arborização urbana no município, incluindo as espécies a comporem o plantel e distanciamento entre as mudas plantadas nas áreas públicas;

CONSIDERANDO as diretrizes da Lei de Inclusão 13.146 de 2015 e da NBR 9050 e a necessidade de compatibilizar a acessibilidade de pessoas com mobilidade reduzida e melhorias na Arborização Urbana; *PROMOVER*

CONSIDERANDO a importância da arborização urbana para a qualidade de vida, humana, serviços ambientais prestados e melhoria das condições ecossistêmicas;

CONSIDERANDO a necessidade de criar um microambiente diferenciado com função de captação de água para minimizar os efeitos de alagamentos e de poluição difusa nas vias públicas;

RESOLVE:

Art. 1º- Por "Espaço Árvore" entende-se o espaço (canteiro/coleto) permeável reservado nas calçadas e/ou viários EXCLUSIVAMENTE para plantio de mudas de árvores.

§ Único - O Espaço Árvore implementado não poderá ser alterado, salvo em casos específicos a serem analisados pela Divisão de Desenvolvimento Ambiental do Sistema de Água, Esgoto e Saneamento Ambiental - SAESA.

Art. 2º Nos Próprios Públicos municipais deverá ser implantado o espaço árvore com as seguintes características:

I - Em calçadas com largura igual ou superior a 2 metros, o Espaço Árvore deverá ter como dimensões 40% da largura da calçada e comprimento mínimo igual ao dobro dessa largura, no sentido do meio fio.

II - Em calçadas com largura inferior a 2,0 m, o Espaço Árvore deverá ocupar o leito carroçável e apresentar as dimensões de 1,00m largura X 2,00m de comprimento no sentido do meio fio.

III - O Espaço Árvore só poderá ocupar o leito carroçável em casos em que a rua tenha uma largura total de 9,0 metros, considerado para isso o leito carroçável como um todo ou após definição junto a secretaria de mobilidade contribuindo para a redução do tráfego motorizado, inclusive nas proximidades de esquinas e auxiliando nas condições de travessia para pedestres;

IV - O Espaço Árvore deverá ser nivelado de 5 – 10 cm abaixo do nível do pavimento impermeabilizado do entorno, permitindo retenção de água de chuva e camada de cobertura vegetal morta.



RELATÓRIO DE ABERTURA DE NOVOS COLETOS/CANTEIROS E PLANTIO DE ÁRVORES NATIVAS NO MUNICÍPIO DE SÃO CAETANO DO SUL – SP – ANO 2025

São Caetano do Sul, 16 de dezembro de 2025.

Ilmos. Srs. Conselheiros do Conselho Municipal de Defesa do Meio Ambiente - COMDEMA

Assunto: Relatório Fotográfico e identificação dos plantios executados

Os bairros Centro, Olímpico, Oswaldo Cruz, Santo Antônio e Santa Paula foram os objetivos dos trabalhos de abertura de novos coletos/canteiros e execução do plantio de árvores para ampliação do plantel arbóreo no município de São Caetano do Sul neste ano de 2025.

Escopo dos Serviços

Abertura dos coletos/canteiros

Após o recebimento dos endereços para abertura dos novos coletos/canteiros, iniciamos os trabalhos no dia 18/09/2025. O trabalho consistiu em cortar o pavimento do passeio público em medida padrão de forma quadrada com as dimensões de 80cm largura por 80cm de comprimento, alinhados junto à guia do calçamento. Após o corte com Serra Clipper de 13HP à gasolina com precisão, de maneira a manter intacto o entorno do colete. Após o uso da Serra Clipper, continuamos o trabalho de abertura do colete com Martelete de 10 kg para remoção do concreto. Na maioria dos canteiros foi utilizado também uma Serra Esmerilhadeira Angular para o corte das ferragens presentes no pavimento dos calçamentos. Após a abertura, o entulho foi retirado e ensacado, sendo destinado ao Serviço de Limpeza Urbana municipal. Registro em figuras 51-55.

Preparo do dos Berços de Plantio

Após a abertura, o solo foi revolvido até a profundidade de 80 cm, através de ferramentas manuais, tais como Cavadeira, Vanga, Chibanca, Pá, Enxada e Picareta nos locais de solo compactado e de ferramenta Perfurador de Solo à gasolina de 6HP no solos com melhor constituição física. No fundo do colete foi inserido Gel de Plantio (polímero) para aumento da umidade do solo, após foi colocada uma camada de adubo preparado fornecido pelo Viveiro Municipal e fixado o tubo de drenagem adaptado para regas semanais diretamente nas raízes das novas mudas para aumentar a taxa de "pegamento" das mudas de árvores. Registro em figuras 56 e 57.

Execução do plantio

As mudas de árvores foram por nós retiradas no Viveiro Municipal, localizado na Rua da Paz, nº 10, bairro Mauá, São Caetano do Sul – SP. Estas mudas são originadas de compensações ambientais e fornecedores cadastrados no SAESA. Estas mudas atendem ao padrão definido em Lei Municipal 5760/2019, que versa sobre o Plano Municipal de Arborização Urbana. Todas apresentaram o torrão bem formado, consistente, com presença de raízes fixadoras e de absorção, o que é fundamental para o bom desenvolvimento das árvores. O padrão mínimo de bifurcação dos caules foi de 1,8m de altura, sem pragas e sem cicatrizes inadequadas. O Plantio foi feito com o nivelamento correto do colo das árvores ao alinhamento basal do pavimento do passeio público e o preenchimento completo do berço de plantio com terra preparada para plantio com adubo orgânico do tipo Esterco de Galinha, adubo químico NPK 10:10:10 e Calcáreo Dolomítico para controle do pH do solo. Todas as mudas foram tutoradas e fixadas. Foram utilizados como materiais Tutoras de Eucalipto tratado de 6cm de diâmetro e 2,5 m de altura e sisal para amarração, garantindo que as mudas tenham um desenvolvimento alinhado e perpendicular ao solo em ângulo de 90º, garantindo um correto crescimento e desenvolvimento compatível com o espaço urbano. As etapas de todo o processo foram registradas e apresentamos nas figuras de 58-59, fotografias que retratam a metodologia.

Endereços de plantio

Os locais de plantio foram inventariados e demarcados por técnicos da Divisão de Desenvolvimento Ambiental – DDA do Sistema de Água, Esgoto e Saneamento Ambiental – SAESA, autarquia municipal de São Caetano do Sul. Nesta primeira etapa, foram priorizados um grupo de bairros dentre os mais afetados pelo fenômeno urbano denominado “Ilhas de Calor”. Além disso, também cumpriu uma importante tarefa de recomposição arbórea, como medida compensatória, devido às ações corretivas de supressão de vegetação arbórea em linha de Transmissão da ENEL. As tabelas 01, 02 e 03 indicam cada um dos locais de plantio, incluindo os dados do logradouro, número do imóvel e espécie de árvore plantada. Ao todo, foram plantadas 157 novas mudas, em novos locais no período de 18/09/2025 à 24/11/2025. Todos exemplares foram fotografados e catalogados, constando no relatório fotográfico em anexo a este relatório.

Foto	Nome Popular	Logradouro	Número	Bairro	Nome científico	Familia	Origem
1	Quaresmeira	Rua Rafael Correa Sampaio	alt 865	Santa Paula	<i>Tibouchina granulosa</i>	Melastomataceae	Nativa
2	Ipê-amarelo	Rua Rafael Correa Sampaio	alt. 864	Santa Paula	<i>Handroanthus serratifolius</i>	Bignoniaceae	Nativa
3	Ipê-roxo	Rua Rafael Correa Sampaio	alt. 864	Santa Paula	<i>Handroanthus impetiginosus</i>	Bignoniaceae	Nativa
4	Ipê-roxo	Rua Rafael Correa Sampaio	alt. 864	Santa Paula	<i>Handroanthus impetiginosus</i>	Bignoniaceae	Nativa
5	Ipê-roxo	Rua Rafael Correa Sampaio	alt. 864	Santa Paula	<i>Handroanthus impetiginosus</i>	Bignoniaceae	Nativa
6	Ipê-roxo	Rua Rafael Correa Sampaio	alt. 834	Santa Paula	<i>Handroanthus impetiginosus</i>	Bignoniaceae	Nativa
7	Ipê-amarelo	Rua Rafael Correa Sampaio	alt. 810	Santa Paula	<i>Handroanthus serratifolius</i>	Bignoniaceae	Nativa
8	Ipê-amarelo	Rua Rafael Correa Sampaio	alt. 788	Santa Paula	<i>Handroanthus serratifolius</i>	Bignoniaceae	Nativa
9	Ipê-roxo	Rua Nossa Senhora de Fátima	alt. 131	Santa Paula	<i>Handroanthus impetiginosus</i>	Bignoniaceae	Nativa
10	Ipê-roxo	Rua Nossa Senhora de Fátima	alt. 131	Santa Paula	<i>Handroanthus impetiginosus</i>	Bignoniaceae	Nativa
11	Ipê-amarelo	Rua Nossa Senhora de Fátima	alt. 131	Santa Paula	<i>Handroanthus serratifolius</i>	Bignoniaceae	Nativa
12	Caroba	Rua Nossa Senhora de Fátima	alt. 141	Santa Paula	<i>Jacaranda micrantha</i>	Bignoniaceae	Nativa
13	Ipê-amarelo	Rua Nossa Senhora de Fátima	alt. 143	Santa Paula	<i>Handroanthus serratifolius</i>	Bignoniaceae	Nativa
14	Quaresmeira	Rua Nossa Senhora de Fátima	alt. 153	Santa Paula	<i>Tibouchina granulosa</i>	Melastomataceae	Nativa
15	Ipê-roxo	Rua Nossa Senhora de Fátima	alt. 165	Santa Paula	<i>Handroanthus impetiginosus</i>	Bignoniaceae	Nativa
16	Quaresmeira	Rua Nossa Senhora de Fátima	alt. 173	Santa Paula	<i>Tibouchina granulosa</i>	Melastomataceae	Nativa
17	Ipê-roxo	Rua Nossa Senhora de Fátima	alt. 173	Santa Paula	<i>Handroanthus impetiginosus</i>	Bignoniaceae	Nativa
18	Ipê-roxo	Rua Nossa Senhora de Fátima	alt. 191	Santa Paula	<i>Handroanthus impetiginosus</i>	Bignoniaceae	Nativa
19	Quaresmeira	Rua Nossa Senhora de Fátima	alt. 201	Santa Paula	<i>Tibouchina granulosa</i>	Melastomataceae	Nativa
20	Ipê-roxo	Rua Nossa Senhora de Fátima	alt. 201	Santa Paula	<i>Handroanthus impetiginosus</i>	Bignoniaceae	Nativa
21	Caroba	Rua Maranhão	alt. 791	Santa Paula	<i>Jacaranda micrantha</i>	Bignoniaceae	Nativa
22	Caroba	Rua Maranhão	alt. 793	Santa Paula	<i>Jacaranda micrantha</i>	Bignoniaceae	Nativa
23	Caroba	Rua Maranhão	alt. 797	Santa Paula	<i>Jacaranda micrantha</i>	Bignoniaceae	Nativa
24	Ipê-amarelo	Rua Maranhão	alt. 803	Santa Paula	<i>Handroanthus serratifolius</i>	Bignoniaceae	Nativa
25	Aroeira-mansa	Rua Maranhão	alt. 811	Santa Paula	<i>Schinus terebinthifolius</i>	Anacardiaceae	Nativa
26	Quaresmeira	Rua Maranhão	alt. 811	Santa Paula	<i>Tibouchina granulosa</i>	Melastomataceae	Nativa
27	Aroeira-mansa	Rua Maranhão	alt. 819	Santa Paula	<i>Schinus terebinthifolius</i>	Anacardiaceae	Nativa
28	Ipê-amarelo	Rua Maranhão	835	Santa Paula	<i>Handroanthus serratifolius</i>	Bignoniaceae	Nativa
29	Caroba	Rua Maranhão	835	Santa Paula	<i>Jacaranda micrantha</i>	Bignoniaceae	Nativa
30	Quaresmeira	Rua Maranhão	835	Santa Paula	<i>Tibouchina granulosa</i>	Melastomataceae	Nativa
31	Ipê-roxo	Rua Maranhão	alt. 861	Santa Paula	<i>Handroanthus impetiginosus</i>	Bignoniaceae	Nativa
32	Cabeludinha	Rua Maranhão	alt. 861	Santa Paula	<i>Eugenia tomentosa</i>	Myrtaceae	Nativa
33	Ipê-branco	Rua Maranhão	alt. 861	Santa Paula	<i>Handroanthus roseo-albus</i>	Bignoniaceae	Nativa
34	Caroba	Rua Maranhão	895	Santa Paula	<i>Jacaranda micrantha</i>	Bignoniaceae	Nativa
35	Quaresmeira	Rua Maranhão	895	Santa Paula	<i>Tibouchina granulosa</i>	Melastomataceae	Nativa
36	Pau-cigarra	Rua Maranhão	alt. 843	Santa Paula	<i>Senna multijuga</i>	Fabaceae	Nativa
37	Ipê-amarelo	Rua Maranhão	alt. 843	Santa Paula	<i>Handroanthus serratifolius</i>	Bignoniaceae	Nativa
38	Quaresmeira	Rua Maranhão	alt. 955	Santa Paula	<i>Tibouchina granulosa</i>	Melastomataceae	Nativa
39	Ipê-rosa	Rua Maranhão	alt. 959	Santa Paula	<i>Handroanthus heptaphyllus</i>	Bignoniaceae	Nativa
40	Quaresmeira	Rua Maranhão	alt. 961	Santa Paula	<i>Tibouchina granulosa</i>	Melastomataceae	Nativa
41	Ipê-roxo	Rua Maranhão	alt. 981	Santa Paula	<i>Handroanthus impetiginosus</i>	Bignoniaceae	Nativa
42	Ipê-amarelo	Rua Pinheiro Machado	129	Santa Paula	<i>Handroanthus serratifolius</i>	Bignoniaceae	Nativa
43	Ipê-roxo	Rua Pinheiro Machado	210	Santa Paula	<i>Handroanthus impetiginosus</i>	Bignoniaceae	Nativa
44	Ipê-roxo	Rua Pinheiro Machado	201	Santa Paula	<i>Handroanthus impetiginosus</i>	Bignoniaceae	Nativa
45	Quaresmeira	Rua Pinheiro Machado	201	Santa Paula	<i>Tibouchina granulosa</i>	Melastomataceae	Nativa
46	Ipê-amarelo	Rua Pinheiro Machado	177	Santa Paula	<i>Handroanthus serratifolius</i>	Bignoniaceae	Nativa
47	Ipê-rosa	Rua Pinheiro Machado	177	Santa Paula	<i>Handroanthus heptaphyllus</i>	Bignoniaceae	Nativa
48	Ipê-amarelo	Rua Pinheiro Machado	158	Santa Paula	<i>Handroanthus serratifolius</i>	Bignoniaceae	Nativa
49	Jabuticaba	Rua Pinheiro Machado	148	Santa Paula	<i>Myrciaria jabuticaba</i>	Myrtaceae	Nativa
50	Ipê-roxo	Rua General Osório	300	Santa Paula	<i>Handroanthus impetiginosus</i>	Bignoniaceae	Nativa

Tabela 01: Localização, endereços e espécies plantadas no período de 18/09/2025 à 03/10/2025;

Foto	Nome Popular	Logradouro	Número	Bairro	Nome científico	Família	Origem
1	Guanandi	Rua Rio Grande do Sul	1070	Santo Antonio	<i>Calophyllum brasiliensis</i>	Clusiaceae	Nativa
2	Ipê-amarelo	Rua Rio Grande do Sul	alt. 1100	Santo Antonio	<i>Handroanthus serratifolius</i>	Bignoniaceae	Nativa
3	Aldrigo	Rua Rio Grande do Sul	alt. 1118	Santo Antonio	<i>Pterocarpus violaceus</i>	Fabaceae	Nativa
4	Ipê-rosa	Rua Rio Grande do Sul	alt. 1118	Santo Antonio	<i>Handroanthus heptaphyllus</i>	Bignoniaceae	Nativa
5	Aroeira-mansa	Rua Rio Grande do Sul	alt. 1124	Santo Antonio	<i>Schinus terebinthifolius</i>	Anacardiaceae	Nativa
6	Ipê-amarelo	Rua Rio Grande do Sul	alt. 1124	Santo Antonio	<i>Handroanthus serratifolius</i>	Bignoniaceae	Nativa
7	Ipê-branco	Rua Rio Grande do Sul	alt. 1140	Santo Antonio	<i>Handroanthus roseo-albus</i>	Bignoniaceae	Nativa
8	Ipê-amarelo	Rua Gonzaga	241	Oswaldo Cruz	<i>Handroanthus serratifolius</i>	Bignoniaceae	Nativa
9	Ipê-branco	Rua Gonzaga	241	Oswaldo Cruz	<i>Handroanthus roseo-albus</i>	Bignoniaceae	Nativa
10	Quaresmeira	Rua Gonzaga	241	Oswaldo Cruz	<i>Tibouchina granulosa</i>	Melastomataceae	Nativa
11	Ipê-amarelo	Rua Gonzaga	205	Oswaldo Cruz	<i>Handroanthus serratifolius</i>	Bignoniaceae	Nativa
12	Quaresmeira	Rua Gonzaga	alt. 191	Oswaldo Cruz	<i>Tibouchina granulosa</i>	Melastomataceae	Nativa
13	Quaresmeira	Rua Gonzaga	alt. 185	Oswaldo Cruz	<i>Tibouchina granulosa</i>	Melastomataceae	Nativa
14	Ipê-amarelo	Rua Gonzaga	alt. 179	Oswaldo Cruz	<i>Handroanthus serratifolius</i>	Bignoniaceae	Nativa
15	Quaresmeira	Rua Gonzaga	alt. 127	Oswaldo Cruz	<i>Tibouchina granulosa</i>	Melastomataceae	Nativa
16	Ipê-roxo	Rua Gonzaga	171	Oswaldo Cruz	<i>Handroanthus impetiginosus</i>	Bignoniaceae	Nativa
17	Ipê-amarelo	Rua Gonzaga	109	Oswaldo Cruz	<i>Handroanthus serratifolius</i>	Bignoniaceae	Nativa
18	Quaresmeira	Rua Gonzaga	99	Oswaldo Cruz	<i>Tibouchina granulosa</i>	Melastomataceae	Nativa
19	Ipê-amarelo	Rua Gonzaga	89	Oswaldo Cruz	<i>Handroanthus serratifolius</i>	Bignoniaceae	Nativa
20	Ipê-amarelo	Rua Gonzaga	89	Oswaldo Cruz	<i>Handroanthus serratifolius</i>	Bignoniaceae	Nativa
21	Ipê-amarelo	Rua Gonzaga	89	Oswaldo Cruz	<i>Handroanthus serratifolius</i>	Bignoniaceae	Nativa
22	Ipê-amarelo	Rua Gonzaga	89	Oswaldo Cruz	<i>Handroanthus serratifolius</i>	Bignoniaceae	Nativa
23	Quaresmeira	Rua Gonzaga	27	Oswaldo Cruz	<i>Tibouchina granulosa</i>	Melastomataceae	Nativa
24	Ipê-amarelo	Rua Gonzaga	27	Oswaldo Cruz	<i>Handroanthus serratifolius</i>	Bignoniaceae	Nativa
25	Ipê-amarelo	Rua Gonzaga	11	Oswaldo Cruz	<i>Handroanthus serratifolius</i>	Anacardiaceae	Nativa
26	Ipê-branco	Rua Amazonas	1459	Oswaldo Cruz	<i>Handroanthus roseo-albus</i>	Bignoniaceae	Nativa
27	Quaresmeira	Rua Amazonas	1459	Oswaldo Cruz	<i>Tibouchina granulosa</i>	Melastomataceae	Nativa
28	Ipê-roxo	Rua Amazonas	1406	Oswaldo Cruz	<i>Handroanthus impetiginosus</i>	Bignoniaceae	Nativa
29	Quaresmeira	Rua Amazonas	1405	Oswaldo Cruz	<i>Tibouchina granulosa</i>	Melastomataceae	Nativa
30	Caroba	Av. Walter Tomé	alt. 278	Olimpico	<i>Jacaranda micrantha</i>	Bignoniaceae	Nativa
31	Ipê-amarelo	Av. Walter Tomé	Alt. 286	Olimpico	<i>Handroanthus serratifolius</i>	Bignoniaceae	Nativa
32	Caroba	Av. Walter Tomé	Alt. 294	Olimpico	<i>Jacaranda micrantha</i>	Bignoniaceae	Nativa
33	Caroba	Av. Walter Tomé	Alt. 298	Olimpico	<i>Jacaranda micrantha</i>	Bignoniaceae	Nativa
34	Caroba	Av. Paraiso	1015	Olimpico	<i>Jacaranda micrantha</i>	Bignoniaceae	Nativa
35	Ipê-rosa	Av. Paraiso	1008	Olimpico	<i>Handroanthus heptaphyllus</i>	Bignoniaceae	Nativa
36	Ipê-rosa	Av. Paraiso	872	Olimpico	<i>Handroanthus heptaphyllus</i>	Bignoniaceae	Nativa
37	Ipê-roxo	Av. Paraiso	847	Olimpico	<i>Handroanthus impetiginosus</i>	Bignoniaceae	Nativa
38	Ipê-rosa	Av. Paraiso	838	Olimpico	<i>Handroanthus heptaphyllus</i>	Bignoniaceae	Nativa
39	Ipê-roxo	Av. Paraiso	820	Olimpico	<i>Handroanthus impetiginosus</i>	Bignoniaceae	Nativa
40	Ipê-rosa	Av. Paraiso	795	Olimpico	<i>Handroanthus heptaphyllus</i>	Bignoniaceae	Nativa
41	Quaresmeira	Av. Paraiso	795	Olimpico	<i>Tibouchina granulosa</i>	Melastomataceae	Nativa
42	Caroba	Av. Paraiso	795	Olimpico	<i>Jacaranda micrantha</i>	Bignoniaceae	Nativa
43	Aroeira-mansa	Av. Paraiso	694	Olimpico	<i>Schinus terebinthifolius</i>	Anacardiaceae	Nativa
44	Quaresmeira	Av. Paraiso	678	Olimpico	<i>Tibouchina granulosa</i>	Melastomataceae	Nativa
45	Ipê-rosa	Av. Paraiso	675	Olimpico	<i>Handroanthus heptaphyllus</i>	Bignoniaceae	Nativa
46	Aldrigo	Rua Dr. Dante Glaucus Deleó	72	Olimpico	<i>Pterocarpus violaceus</i>	Fabaceae	Nativa
47	Aldrigo	Rua Idalino Moretti	135	Olimpico	<i>Pterocarpus violaceus</i>	Fabaceae	Nativa
48	Aroeira-mansa	Rua Idalino Moretti	225	Olimpico	<i>Schinus terebinthifolius</i>	Anacardiaceae	Nativa
49	Aldrigo	Alameda São Caetano	alt. 20	Santa Paula	<i>Pterocarpus violaceus</i>	Fabaceae	Nativa
50	Ipê-amarelo	Alameda São Caetano	alt. 24	Santa Paula	<i>Handroanthus serratifolius</i>	Bignoniaceae	Nativa
51	Aldrigo	Alameda São Caetano	alt. 44	Santa Paula	<i>Pterocarpus violaceus</i>	Fabaceae	Nativa
52	Aldrigo	Alameda São Caetano	alt. 46	Santa Paula	<i>Pterocarpus violaceus</i>	Fabaceae	Nativa
53	Ipê-roxo	Alameda São Caetano	alt. 54	Santa Paula	<i>Handroanthus impetiginosus</i>	Bignoniaceae	Nativa
54	Quaresmeira	Alameda São Caetano	alt. 58	Santa Paula	<i>Tibouchina granulosa</i>	Melastomataceae	Nativa
55	Falso-barbatimão	Alameda São Caetano	alt. 66	Santa Paula	<i>Cassia leptophylla</i>	Fabaceae	Nativa
56	Ipê-amarelo	Alameda São Caetano	alt. 66	Santa Paula	<i>Handroanthus serratifolius</i>	Bignoniaceae	Nativa
57	Ipê-amarelo	Alameda São Caetano	alt. 70	Santa Paula	<i>Handroanthus serratifolius</i>	Bignoniaceae	Nativa

Tabela 02: Localização, endereços e espécies plantadas no período de 13/10/2025 à 30/10/2025;

Foto	Nome Popular	Logradouro	Número	Bairro	Nome científico	Família	Origem
1	Caroba	Av. Sen. Roberto Simonsen	91	Centro	<i>Jacaranda micrantha</i>	Bignoniaceae	Nativa
2	Caroba	Av. Sen. Roberto Simonsen	91	Centro	<i>Jacaranda micrantha</i>	Bignoniaceae	Nativa
3	Araçá	Av. Sen. Roberto Simonsen	91	Centro	<i>Psidium cattleianum</i>	Myrtaceae	Nativa
4	Araçá	Av. Sen. Roberto Simonsen	123	Centro	<i>Psidium cattleianum</i>	Myrtaceae	Nativa
5	Araçá	Av. Sen. Roberto Simonsen	55	Centro	<i>Psidium cattleianum</i>	Myrtaceae	Nativa
6	Caroba	Av. Sen. Roberto Simonsen	47	Centro	<i>Jacaranda micrantha</i>	Bignoniaceae	Nativa
7	Quaresmeira	Av. Sen. Roberto Simonsen	47	Centro	<i>Tibouchina granulosa</i>	Melastomataceae	Nativa
8	Araçá	Av. Sen. Roberto Simonsen	41	Centro	<i>Psidium cattleianum</i>	Myrtaceae	Nativa
9	Aroeira-mansa	Av. Sen. Roberto Simonsen	33	Centro	<i>Schinus terebinthifolius</i>	Anacardiaceae	Nativa
10	Ipê-rosa	Av. Sen. Roberto Simonsen	33	Centro	<i>Handroanthus heptaphyllus</i>	Bignoniaceae	Nativa
11	Aldrago	Av. Sen. Roberto Simonsen	22	Centro	<i>Pterocarpus violaceus</i>	Fabaceae	Nativa
12	Aldrago	Rua Santo Antônio, esq, Baraldi	775	Centro	<i>Pterocarpus violaceus</i>	Fabaceae	Nativa
13	Aldrago	Rua Santo Antônio, esq, Baraldi	775	Centro	<i>Pterocarpus violaceus</i>	Fabaceae	Nativa
14	Falso-barbatimão	Rua Santo Antônio, esq, Baraldi	775	Centro	<i>Cassia leptophylla</i>	Fabaceae	Nativa
15	Aldrago	Rua Santo Antônio, esq, Baraldi	775	Centro	<i>Pterocarpus violaceus</i>	Fabaceae	Nativa
16	Aldrago	Rua Santo Antônio	390	Centro	<i>Pterocarpus violaceus</i>	Fabaceae	Nativa
17	Falso-barbatimão	Rua Alfredo Maluf	36	Centro	<i>Cassia leptophylla</i>	Fabaceae	Nativa
18	Ipê-amarelo	Rua Alfredo Maluf	36	Centro	<i>Handroanthus serratifolius</i>	Bignoniaceae	Nativa
19	Jacarandá	Rua Alfredo Maluf	36	Centro	<i>Jacaranda cuspidifolia</i>	Bignoniaceae	Nativa
20	Jacarandá	Rua Alfredo Maluf	36	Centro	<i>Jacaranda cuspidifolia</i>	Bignoniaceae	Nativa
21	Jacarandá	Rua Santo Antônio	360	Centro	<i>Jacaranda cuspidifolia</i>	Bignoniaceae	Nativa
22	Jacarandá	Rua Santo Antônio	360	Centro	<i>Jacaranda cuspidifolia</i>	Bignoniaceae	Nativa
23	Jacarandá	Rua Santo Antônio	214	Centro	<i>Jacaranda cuspidifolia</i>	Melastomataceae	Nativa
24	Jabuticabeira	Rua Santo Antônio	210	Centro	<i>Plinia cauliflora</i>	Myrtaceae	Nativa
25	Ipê-amarelo	Rua Santo Antônio	207	Centro	<i>Handroanthus serratifolius</i>	Bignoniaceae	Nativa
26	Ipê-rosa	Rua Santo Antônio	195	Centro	<i>Handroanthus heptaphyllus</i>	Bignoniaceae	Nativa
27	Ipê-roxo	Rua Santo Antônio	196	Centro	<i>Handroanthus impetiginosus</i>	Bignoniaceae	Nativa
28	Quaresmeira	Rua Santo Antônio	179	Centro	<i>Tibouchina granulosa</i>	Melastomataceae	Nativa
29	Ipê-branco	Rua Santo Antônio	165	Centro	<i>Handroanthus roseo-albus</i>	Bignoniaceae	Nativa
30	Ipê-branco	Rua Santo Antônio	155	Centro	<i>Handroanthus roseo-albus</i>	Bignoniaceae	Nativa
31	Jacarandá	Rua Samuel Klein	115	Centro	<i>Jacaranda cuspidifolia</i>	Bignoniaceae	Nativa
32	Jacarandá	Rua Samuel Klein	129	Centro	<i>Jacaranda cuspidifolia</i>	Bignoniaceae	Nativa
33	Ipê-amarelo	Rua Rio Grande do Sul	alt. 20	Centro	<i>Handroanthus serratifolius</i>	Bignoniaceae	Nativa
34	Caroba	Rua Rio Grande do Sul	alt. 43	Centro	<i>Jacaranda micrantha</i>	Bignoniaceae	Nativa
35	Jacarandá	Rua Rio Grande do Sul	alt. 43	Centro	<i>Jacaranda cuspidifolia</i>	Bignoniaceae	Nativa
36	Ipê-branco	Rua Rio Grande do Sul	alt. 74	Centro	<i>Handroanthus serratifolius</i>	Bignoniaceae	Nativa
37	Falso-barbatimão	Rua Rio Grande do Sul	73	Centro	<i>Cassia leptophylla</i>	Bignoniaceae	Nativa
38	Ipê-rosa	Rua Rio Grande do Sul	75	Centro	<i>Handroanthus heptaphyllus</i>	Bignoniaceae	Nativa
39	Ipê-branco	Rua Rio Grande do Sul	101	Centro	<i>Handroanthus roseo-albus</i>	Bignoniaceae	Nativa
40	Jacarandá	Rua Pará	67	Centro	<i>Jacaranda cuspidifolia</i>	Bignoniaceae	Nativa
41	Caroba	Rua Manoel Coelho	111	Centro	<i>Jacaranda micrantha</i>	Bignoniaceae	Nativa
42	Araçá	Rua Manoel Coelho	111	Centro	<i>Psidium cattleianum</i>	Myrtaceae	Nativa
43	Caroba	Rua Manoel Coelho	alt. 149	Centro	<i>Jacaranda micrantha</i>	Anacardiaceae	Nativa
44	Aldrago	Rua Manoel Coelho	alt. 185	Centro	<i>Pterocarpus violaceus</i>	Fabaceae	Nativa
45	Ipê-roxo	Rua Francisco Matarazzo	18	Centro	<i>Handroanthus impetiginosus</i>	Bignoniaceae	Nativa
46	Ipê-rosa	Rua Manoel Coelho	229	Centro	<i>Handroanthus heptaphyllus</i>	Bignoniaceae	Nativa
47	Ipê-rosa	Rua Manoel Coelho	245	Centro	<i>Handroanthus heptaphyllus</i>	Bignoniaceae	Nativa
48	Sibipiruna	Rua Manoel Coelho	251	Centro	<i>Poincianella pluviosa var. peltophoroides</i>	Anacardiaceae	Nativa
49	Pau-pombo	Rua Conde Francisco Matarazzo	42	Centro	<i>Tapirira guaianenses</i>	Anacardiaceae	Nativa
50	Ipê-rosa	Rua Santa Catarina	180	Centro	<i>Handroanthus heptaphyllus</i>	Bignoniaceae	Nativa

Tabela 03: Localização, endereços e espécies plantadas no período de 04/11/2025 à 24/11/2025;

Referências bibliográficas

BRASIL. Lei Nº 12.651, de 25 de maio de 2012. Dispõe sobre a proteção da vegetação nativa; altera as Leis nºs 6.938, de 31 de agosto de 1981, 9.393, de 19 de dezembro de 1996, e 11.428, de 22 de dezembro de 2006; revoga as Leis nºs 4.771, de 15 de setembro de 1965, e 7.754, de 14 de abril de 1989, e a Medida Provisória nº 2.166-67, de 24 de agosto de 2001; e dá outras providências. Brasília, DF: Diário Oficial da União, 2012;

Lorenzi, H. & Souza, V. C. 2012. Botânica Sistemática: Guia ilustrado para identificação das famílias de Fanerógamas nativas e exóticas no Brasil, baseado em APG III – 3ª ed. Nova Odessa. Ed. Plantarum

SÃO CAETANO DO SUL. Lei Nº 5.760, de 1º de julho de 2019. Institui o Plano de Arborização do Município de São Caetano do Sul e dá outras providências. São Caetano do Sul, SP: Diário Oficial do Município, 2019;

Relatório fotográfico dos serviços executados – Tabela 1



01: Quaresmeira;



02: Ipê-amarelo;



03: Ipê-roxo;



05: Ipê-roxo;



04: Ipê-roxo;



06: Ipê-roxo;



07: Ipê-amarelo



09: Ipê-roxo;



08: Ipê-amarelo;



10: Ipê-roxo;



11: Ipê-amarelo;



13: Ipê-amarelo;



12: Caroba;



14: Quaresmeira;



15: Ipê-roxo;



17: Ipê-roxo;



16: Quaresmeira;



18: Ipê-roxo;



19: Quaresmeira;

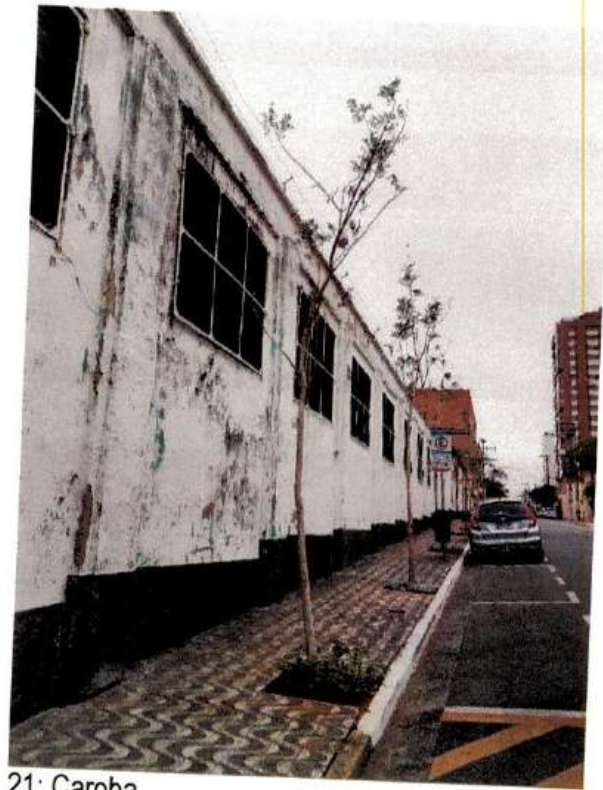

21: Caroba



20: Ipê-roxo;

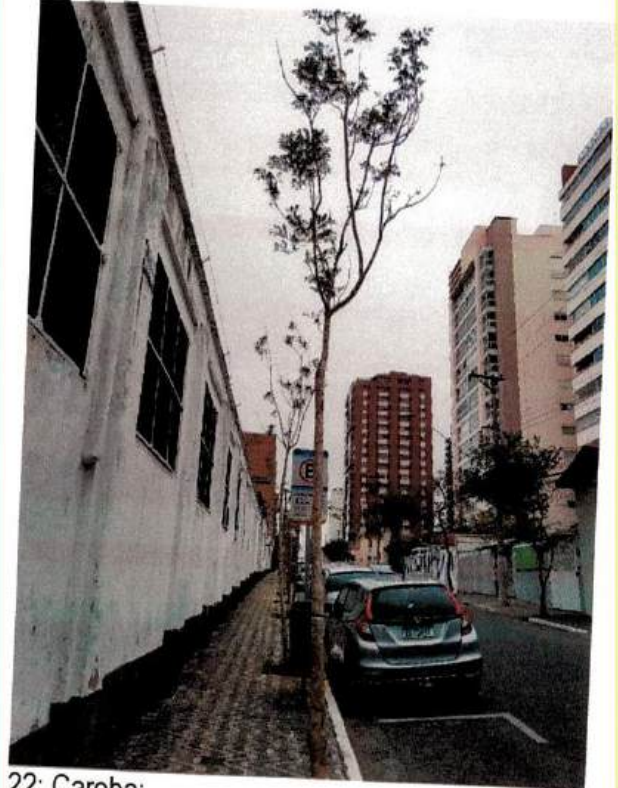

22: Caroba;



23: Caroba;

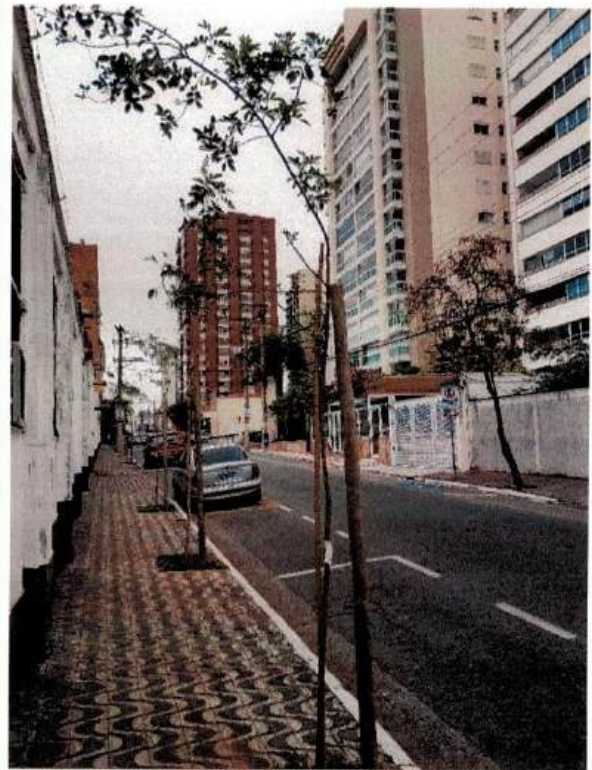

25: Aroeira-mansa;



24: Ipê-amarelo;

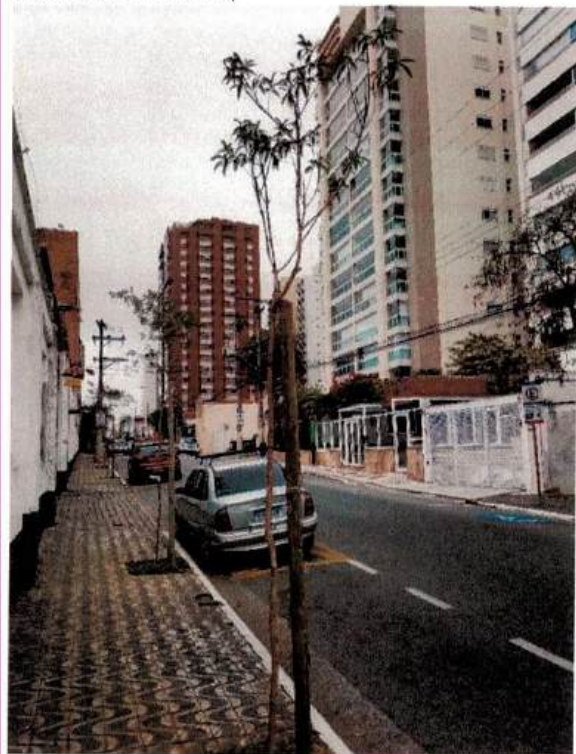

26: Quaresmeira;



27: Aroeira-mansa;

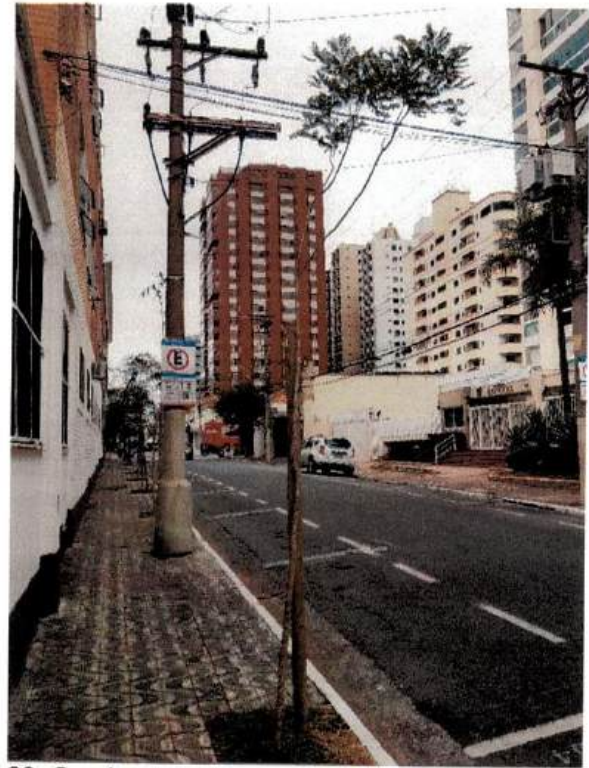

29: Caroba;



28: Ipê-amarelo;

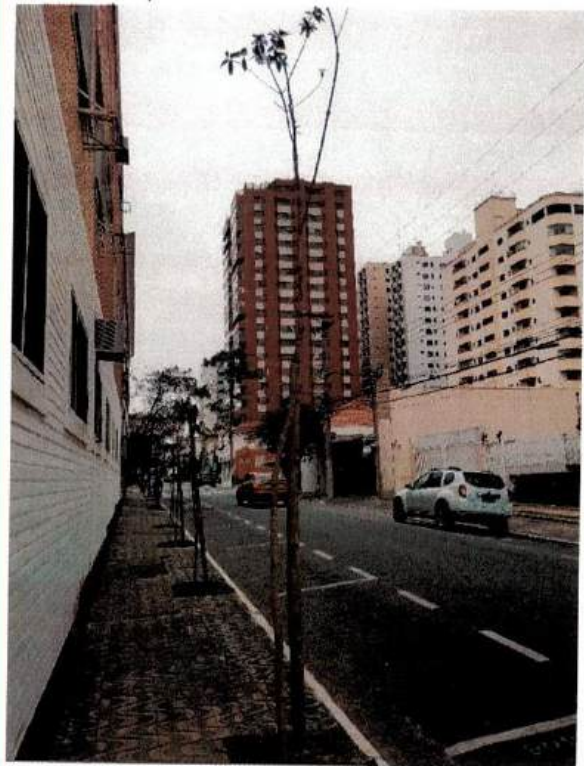

30: Quaresmeira;



31: Ipê-roxo;



33: Ipê-branco;



32: Cabeludinha;

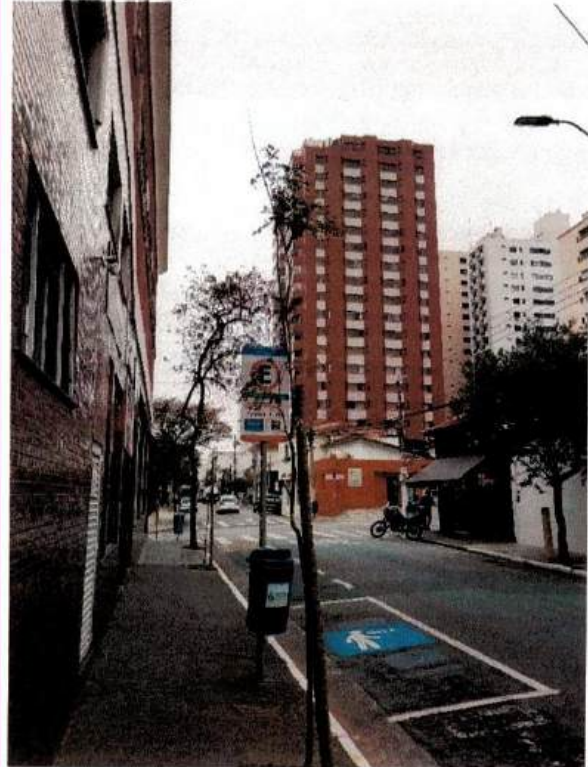

34: Caroba;



35: Quaresmeira;



37: Ipê-amarelo;



36: Pau-cigarra;



38: Quaresmeira;



39: Ipê-rosa;

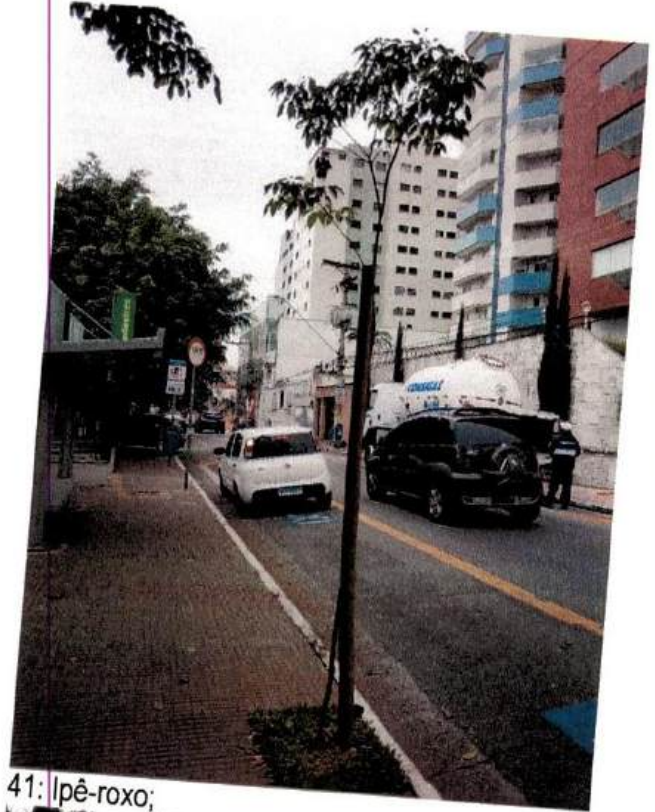

41: Ipê-roxo;



40: Quaresmeira;

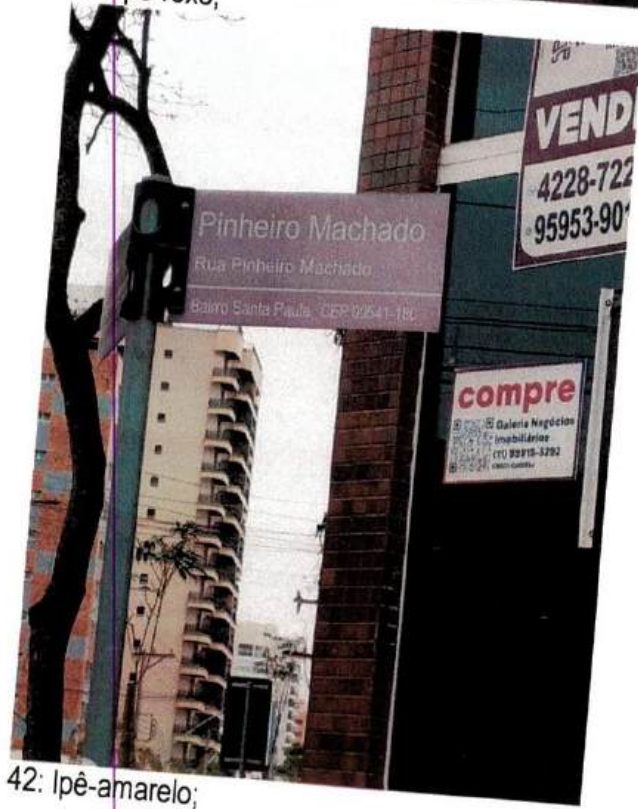

42: Ipê-amarelo;

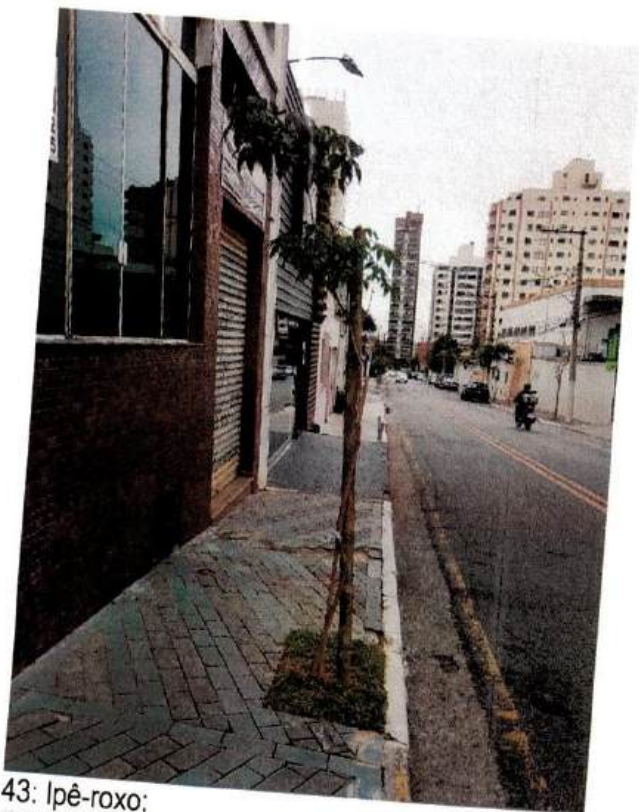

43: Ipê-roxo;

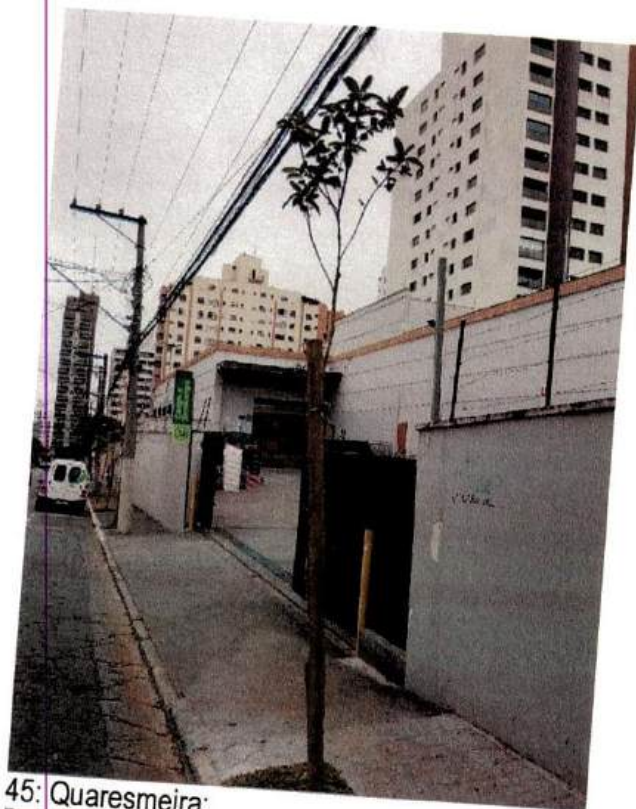

45: Quaresmeira;



44: Ipê-roxo;



46: Ipê-amarelo;



50: Ipe-roxo;



49: Jabuticabeira;



48: Ipe-amarelo;



47: Ipe-rosa;



51: Área demarcada com X em vermelho para abertura dos coletos/canteiros;



52: Corte do pavimento do passeio com Serra Clipper;



53: remoção do pavimento com Martetele de 10 kg;



54: Abertura do colete/canteiro finalizada;



55: Entulho/resíduo ensacado;

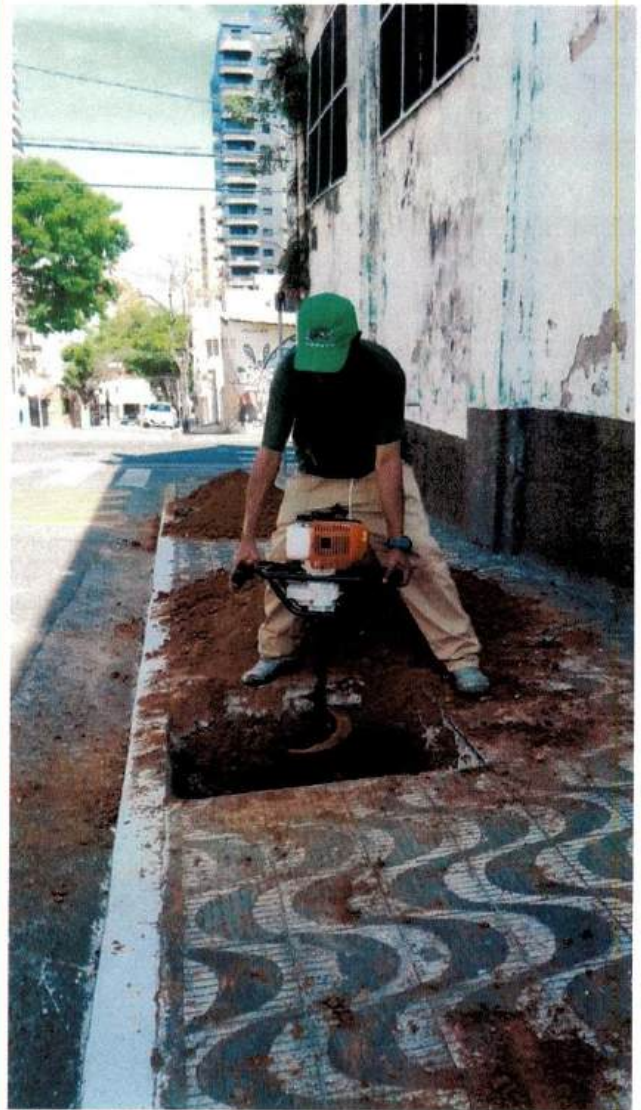

56: perfuração para preparo dos berços de plantio;



57: preparo do berço de plantio com adubação e posicionamento do tubo dreno para rega das raízes;



58: Visualização da forração (grama-01), do tubo dreno (02), forração cobrindo o colete (03) e tutor (04) já implantados, com plantio finalizado;



59: Visualização do tutoramento finalizado com a amarração com sisal.

Relatório fotográfico dos serviços executados - tabela 02



01: Guanandi;



02: Ipê-amarelo;
03: Aldrago;



04: Ipê-rosa;



05: Aroeira-mansa;



06: Ipê-amarelo;



07: Ipê-branco



08: Ipê-amarelo;



09: Ipê-branco;



10: Quaresmeira;



11: Ipê-amarelo;



12: Quaresmeira;



13: Quaresmeira;



15: Quaresmeira;



14: Ipê-amarelo;



16: Ipê-roxo;



SAESA



17: Ipê-amarelo;



20: Ipê-amarelo;



18: Quaresmeira;



21: Ipê-amarelo;



19: Ipê-amarelo;



22: Ipê-amarelo;



SAESA



23 e 24: Quaresmeira e Ipê-amarelo;



27: Quaresmeira;



25: Ipê-amarelo;



28: Ipê-roxo;



26: Ipê-branco;



29: Quaresmeira;



SAESA



30: Caroba;



33: Caroba;



31: Ipê-amarelo;



34: Caroba;



32: Caroba;



35: Ipê-rosa;



36: Ipê-rosa;



39: Ipê-rosa;



37: Ipê-roxo;



40: Ipê-rosa;



38: Ipê-rosa ;



41: Quaresmeira;



42: Caroba;



45: Ipê-rosa;



43: Aroeira-mansa;



46: Aldrago;



44: Quaresmeira;



47: Aldrago;



48: Aroeira-salsa;



51: Aldrigo;



49: Aldrigo;



52: Aldrigo;

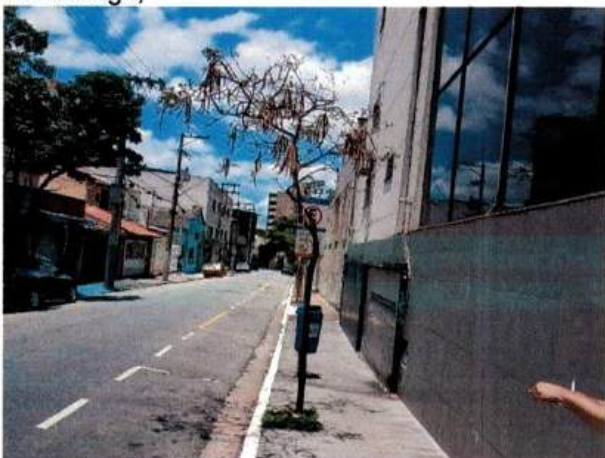

50: Ipê-amarelo;



53: Ipê-roxo;



54: Quaresmeira;



56: Ipê-amarelo;



55: Falso-barbatimão;



57: Ipê-amarelo;

Relatório fotográfico dos serviços executados - tabela 03



01: caroba;

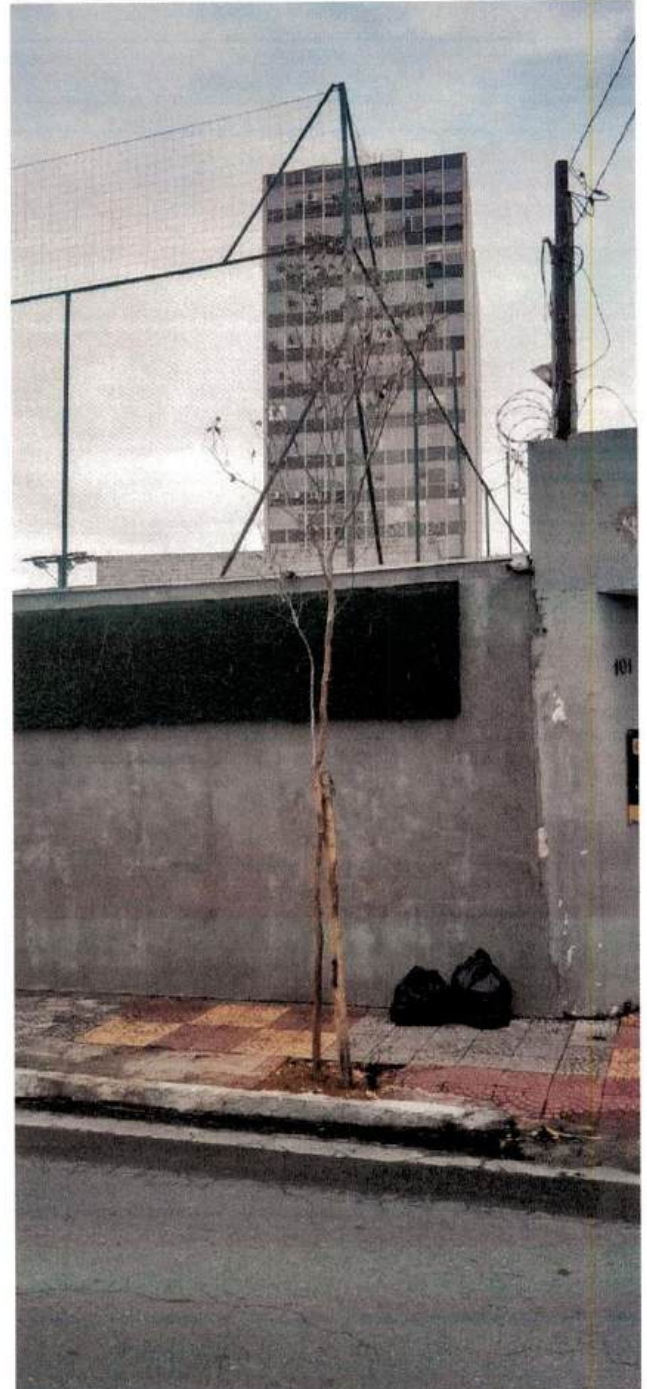

02: caroba;



03: araçá;



04: araçá;



05: araçá;



06: caroba;



07: quaresmeira;



08: araçá;

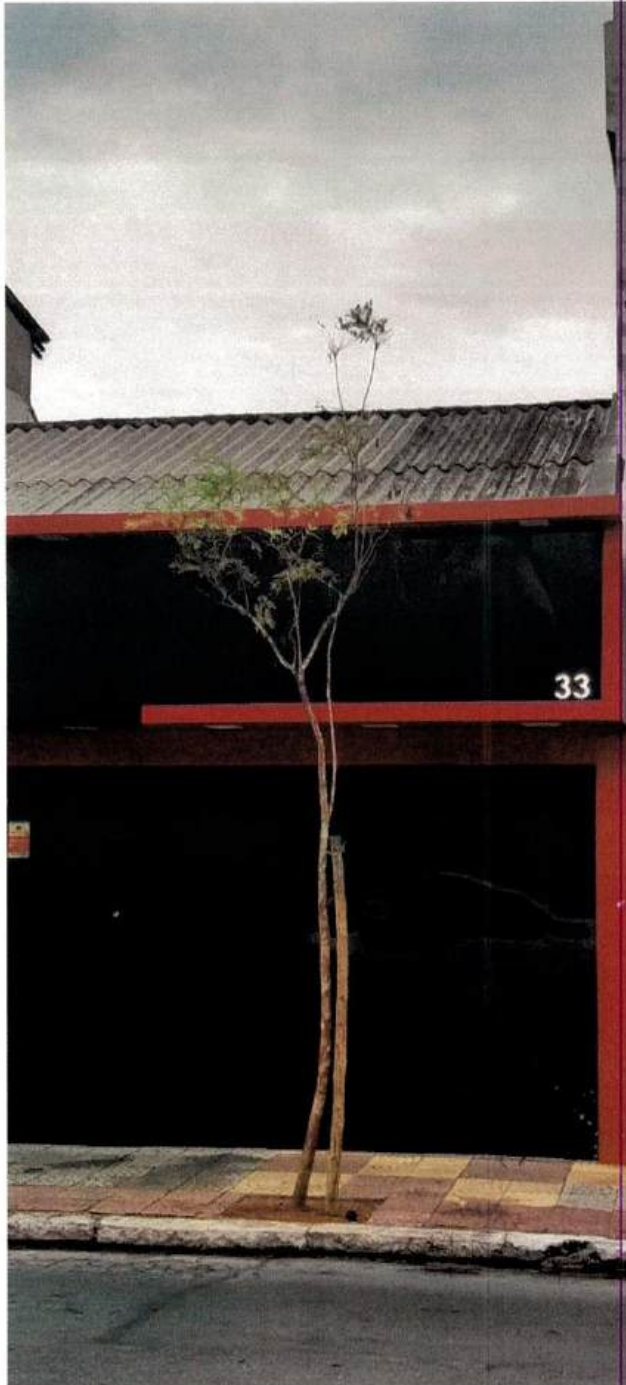

09: aroeira-mansa;

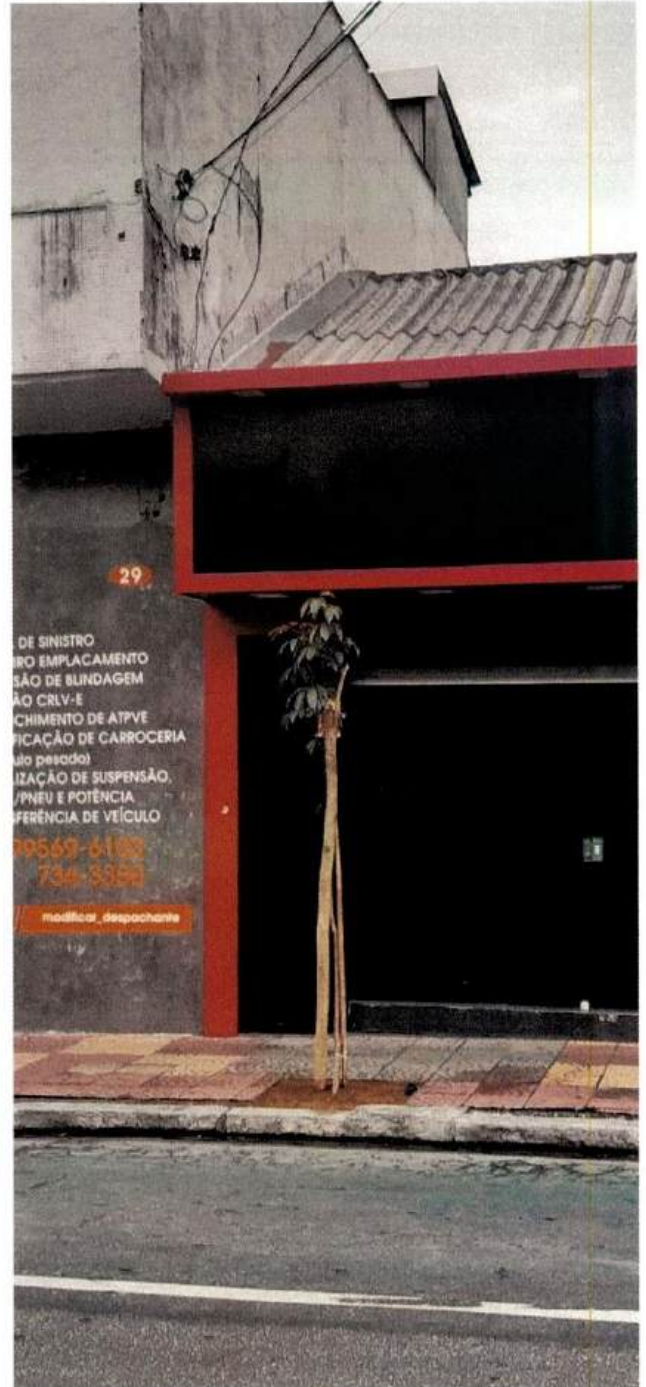

10: ipê-rosa;



11: aldrago;



12: aldrago;



SAESA

Divisão de Desenvolvimento Ambiental

Rua da Paz, 10 - Bairro Mauá – S.C.Sul – S.P. – CEP 09580-750

Tel. (11) 4232-5851

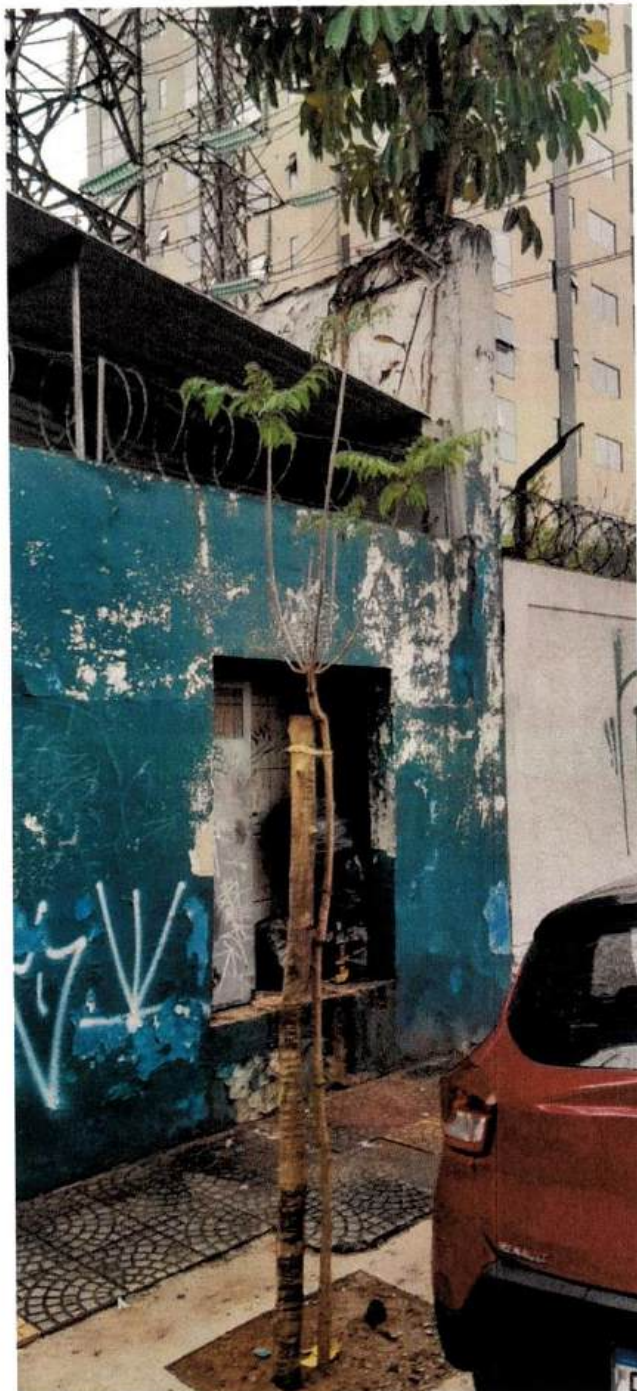

35: jacarandá;

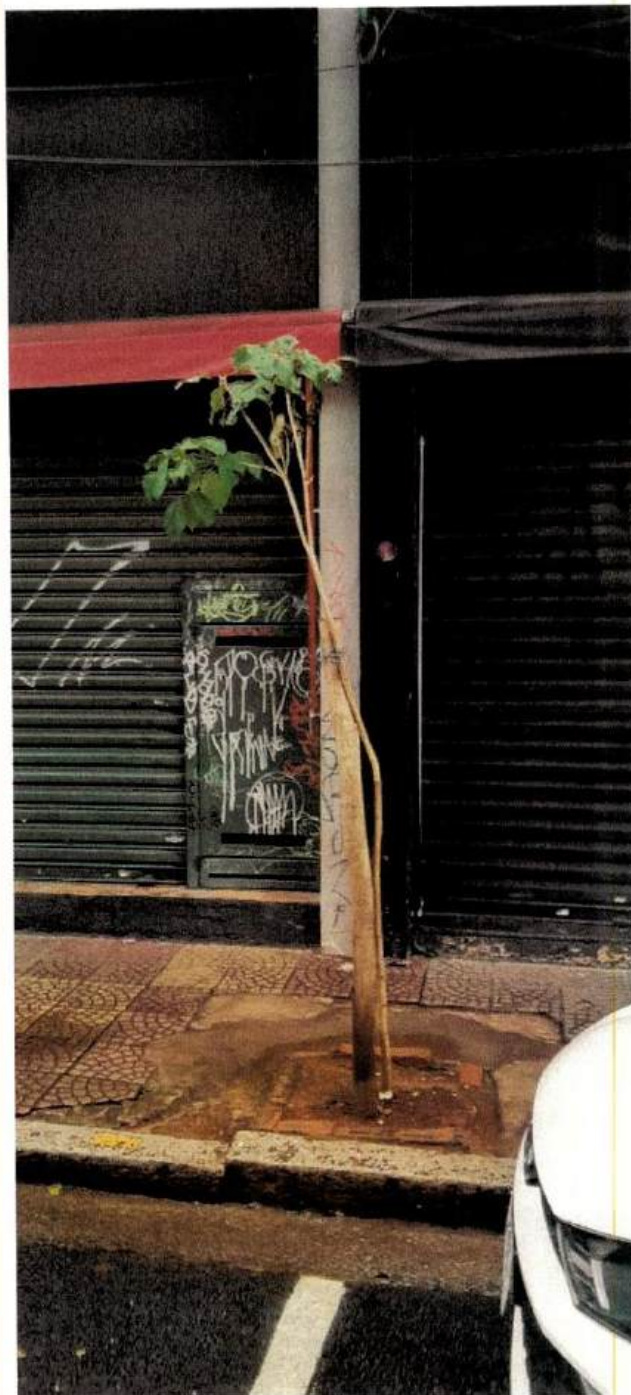

36: ipê-branco;



38: Ipa-rosa;



37: falso-barbatimão;



SAESA

Água, Esgoto e Saneamento Ambiental

Divisão de Desenvolvimento Ambiental

Rua da Paz, 10 - Bairro Mauá - S.C.Sul - S.P. - CEP 09580-750

Tel. (11) 4232-5851



39: ipê-rosa;



40: jacarandá

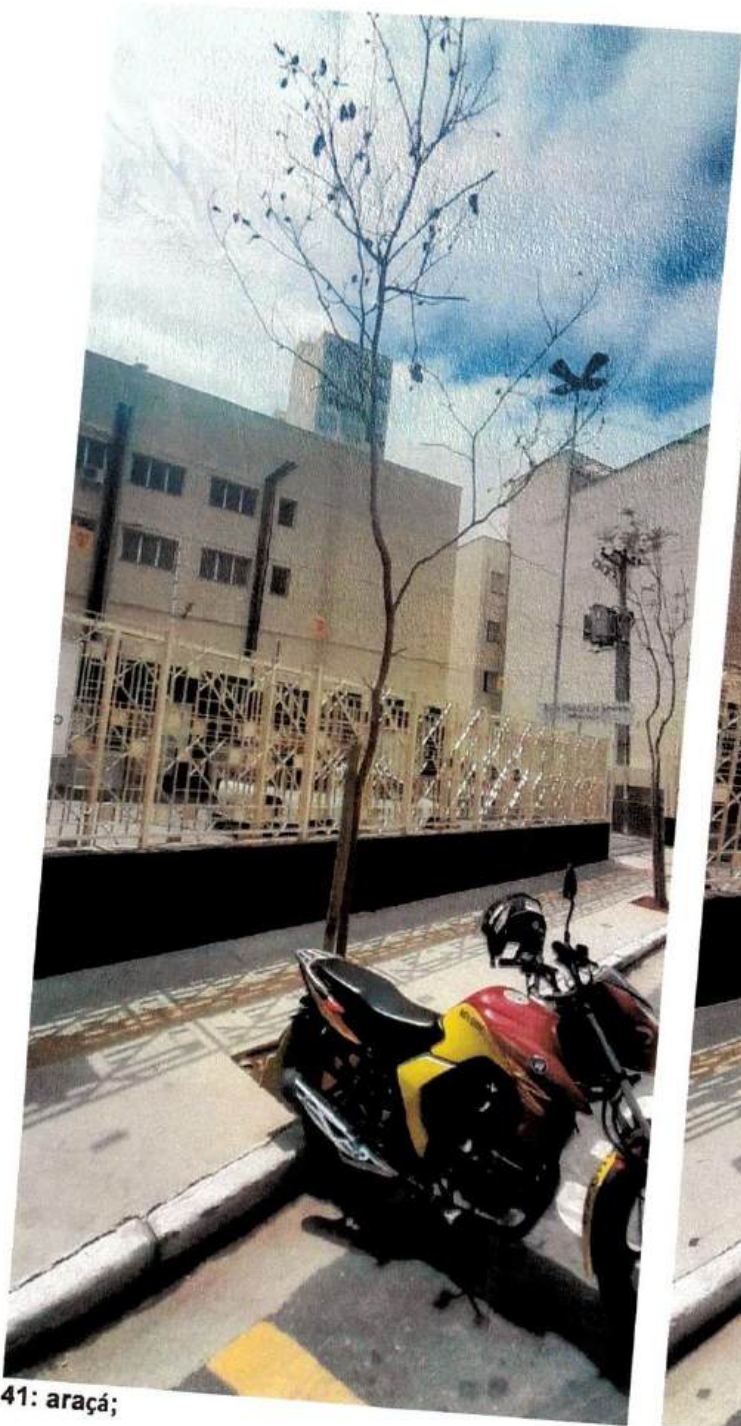

41: araçá;

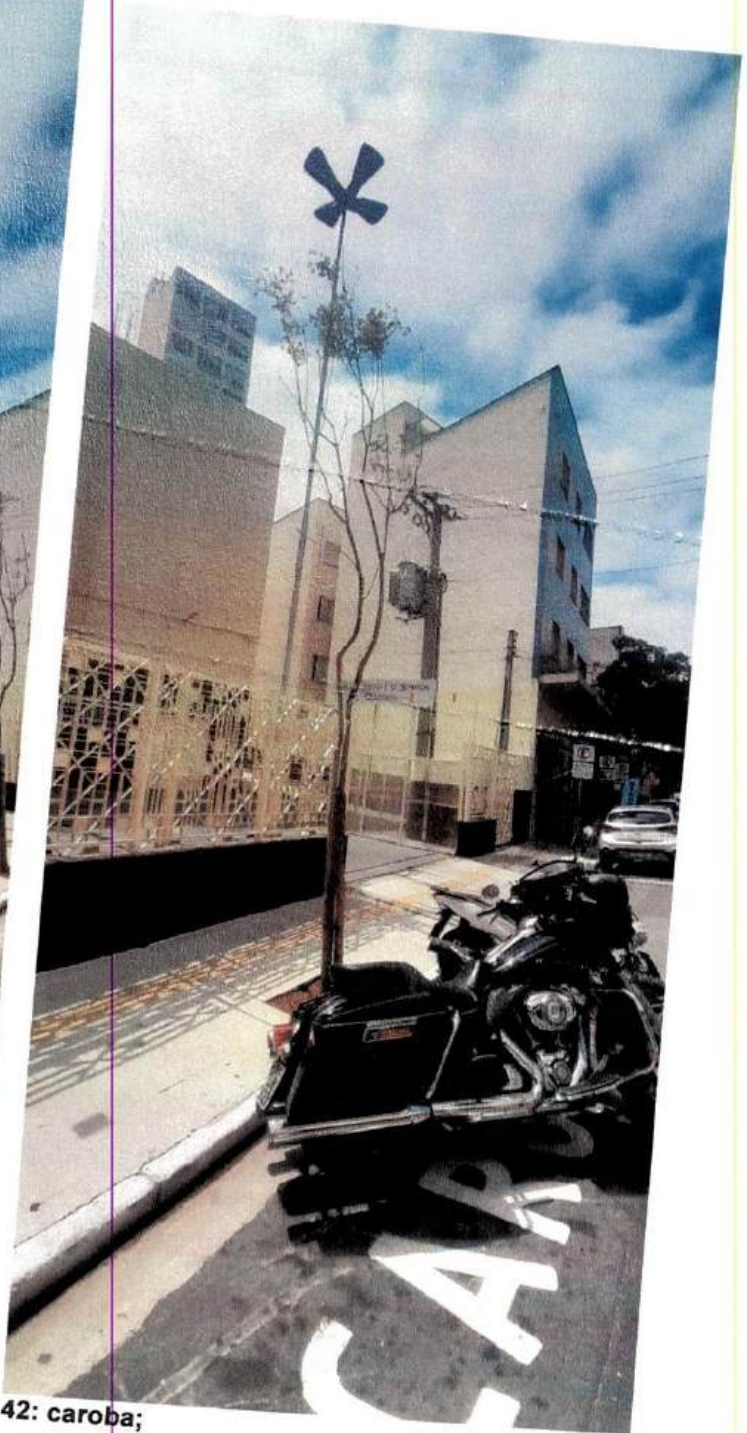

42: caroba;



43: caroba;



44: aldrago;



SAESA

Divisão de Desenvolvimento Ambiental
Rua da Paz, 10 - Bairro Mauá – S.C.Sul – S.P. – CEP 09580-750
Tel. (11) 4232-5851



45: ipê-roxo;



46: ipê-rosa;



47: ipê-rosa;

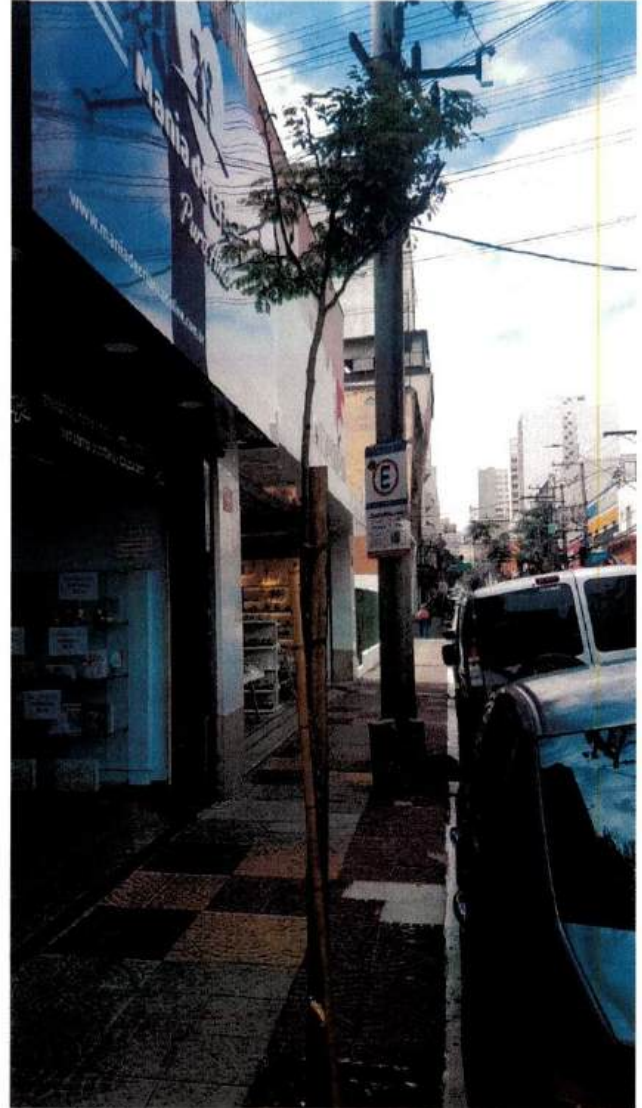

48: sibipiruna;



49: pau-pombo;

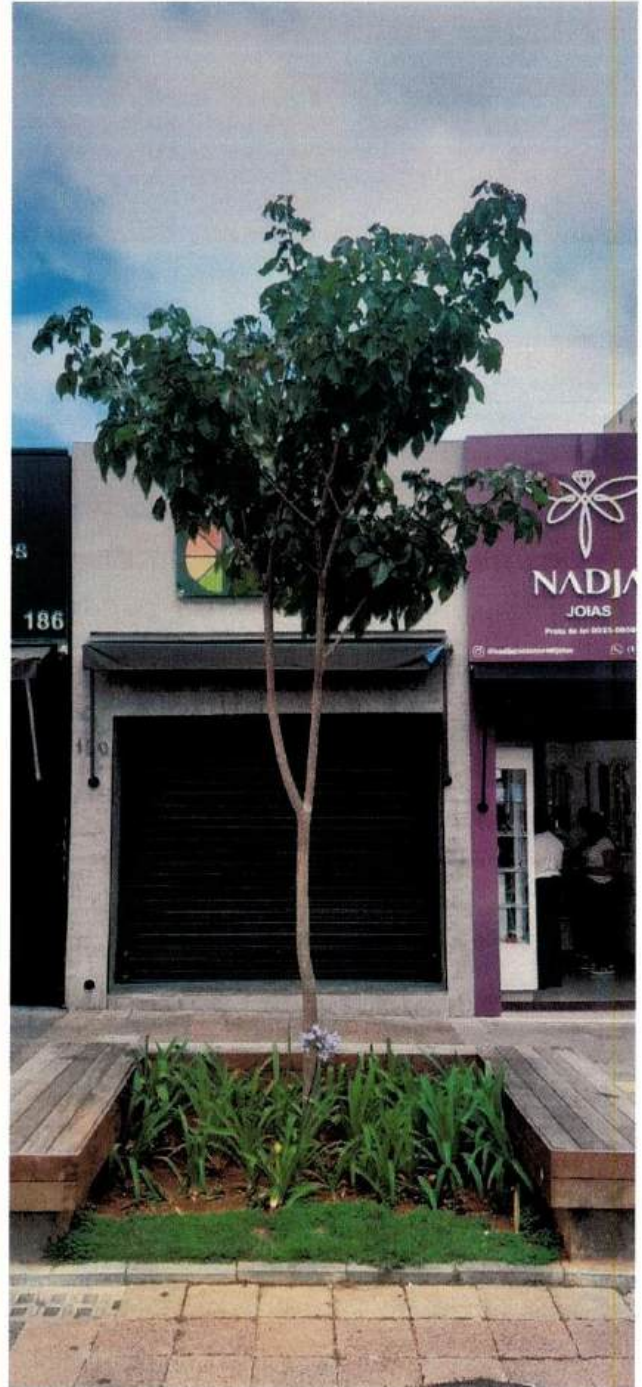

50: ipê-rosa.



SAESA

Divisão de Desenvolvimento Ambiental
Rua da Paz, 10 - Bairro Mauá – S.C.Sul – S.P. – CEP 09580-750
Tel. (11) 4232-5851



13: aldrago



14: falso-barbatimão;



15: aldrago;



16: aldrago;



SAESA

Divisão de Desenvolvimento Ambiental

Rua da Paz, 10 - Bairro Mauá – S.C.Sul – S.P. – CEP 09580-750

Tel. (11) 4232-5851



17: falso-barbatimão;



18: ipê-amarelo;



SAESA



19: caroba;



20: caroba;



21: jacarandá



22: jacarandá



23: jacarandá;



24: Jabuticabeira



25: ipê-amarelo;



26: ipê-rosa;



27: ipê-roxo;



28: quaresmeira;



29: ipê-branco;

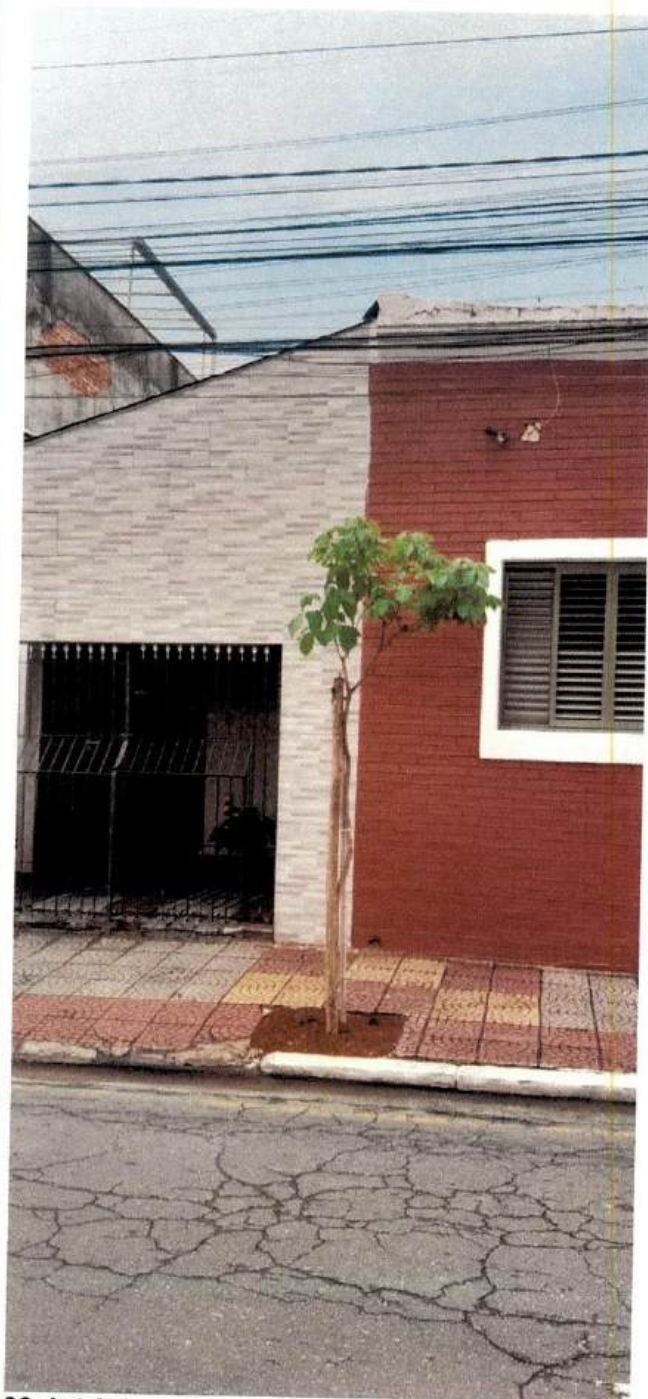

30: ipê-branco;



31: jacarandá;



32: jacarandá;

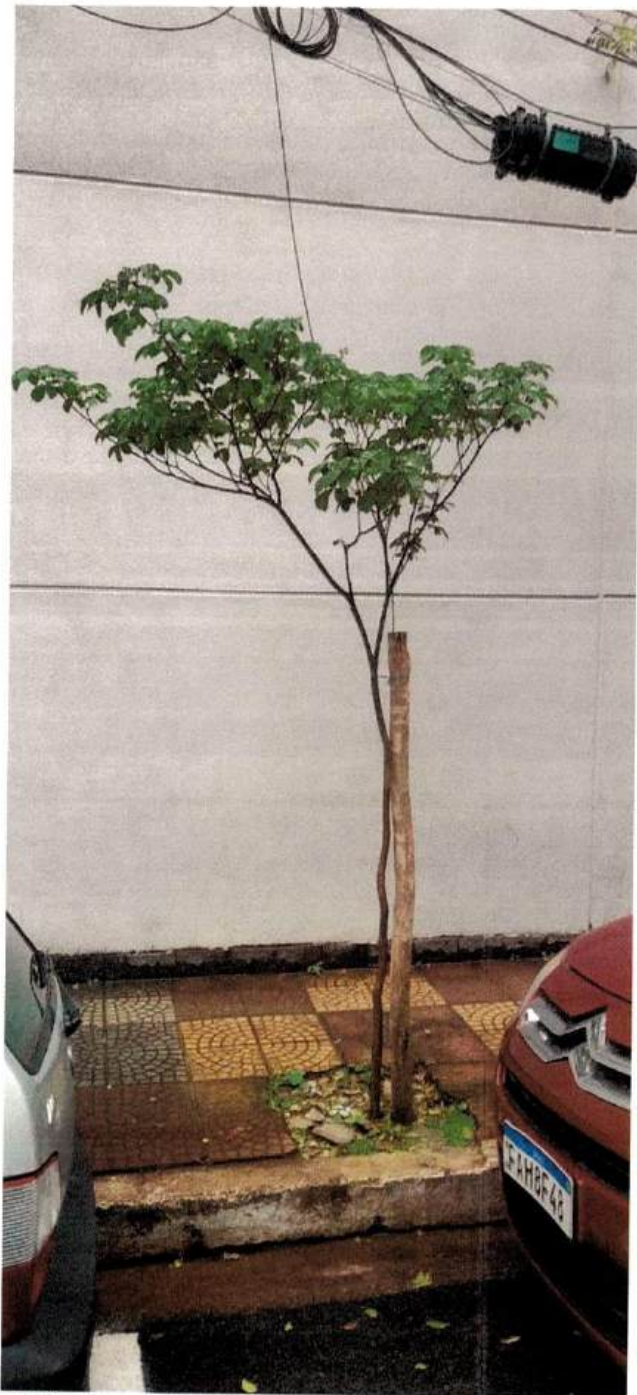

33: ipê-amarelo;



34: caroba;